

VISTA 01

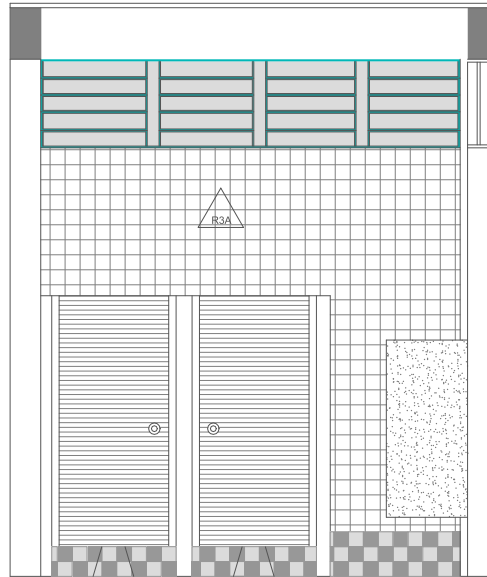

VISTA 02

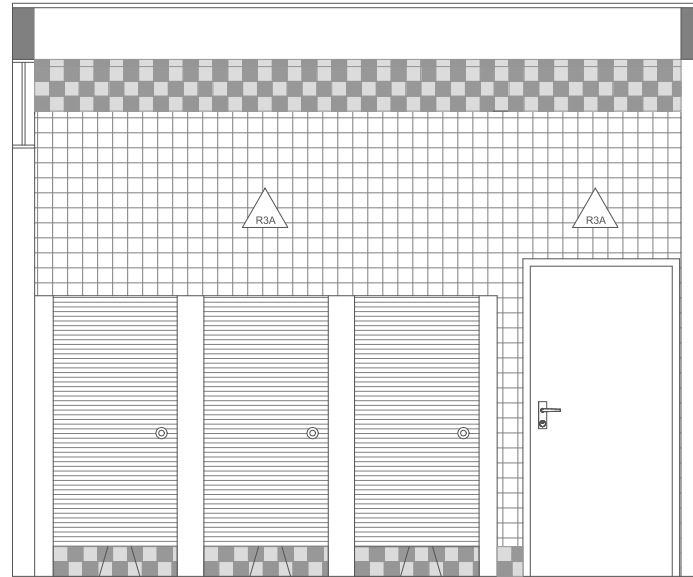

VISTA 03

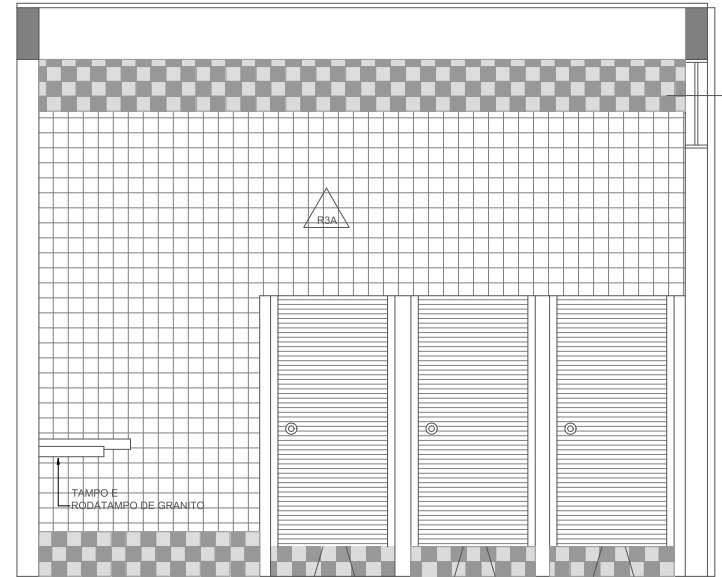

VISTA 04

STRUFALDI -  
LINHA PAINÉIS  
MIX - Cód. 3850 -  
Mix Cinza

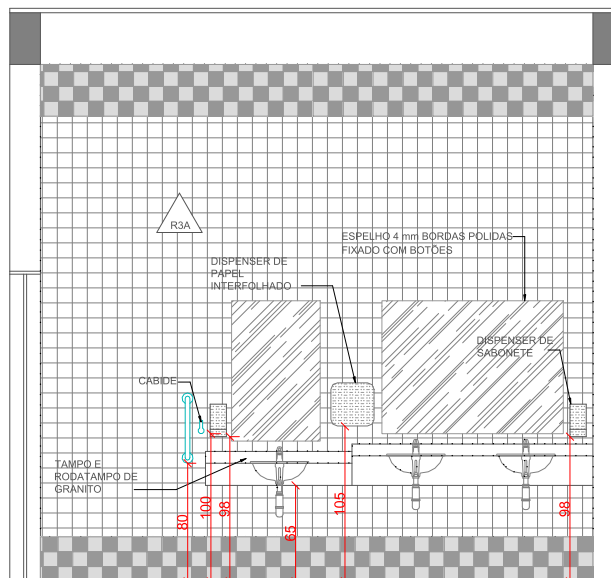

VISTA 05

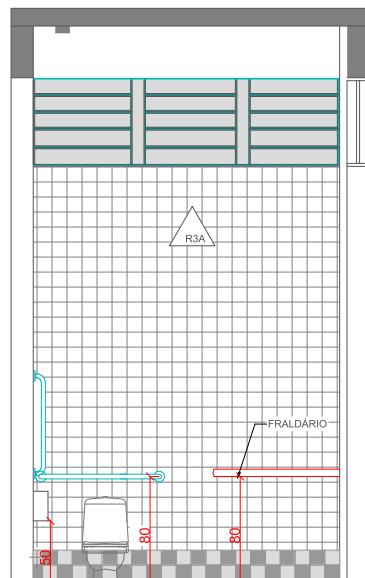

VISTA 06

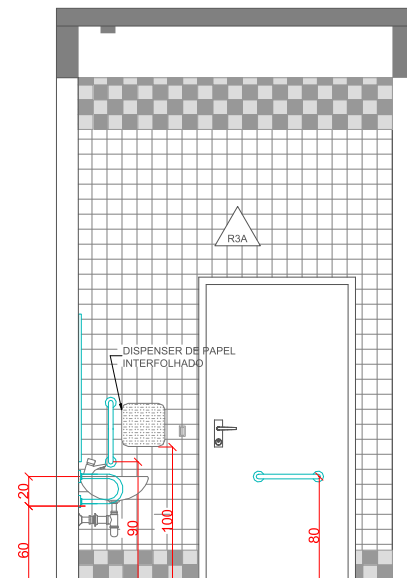

VISTA 07

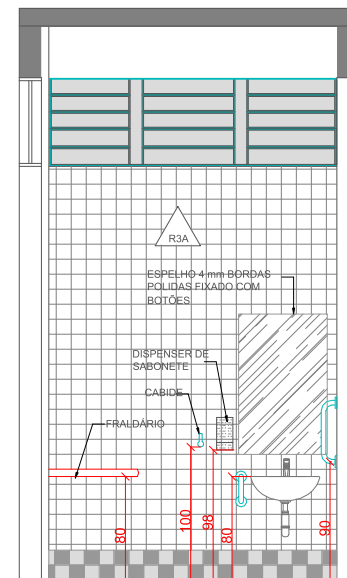

VISTA 08

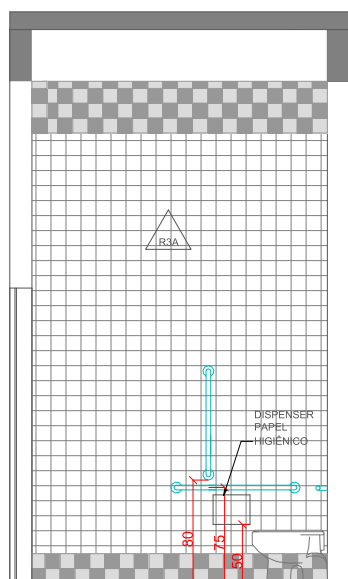

VISTA 09

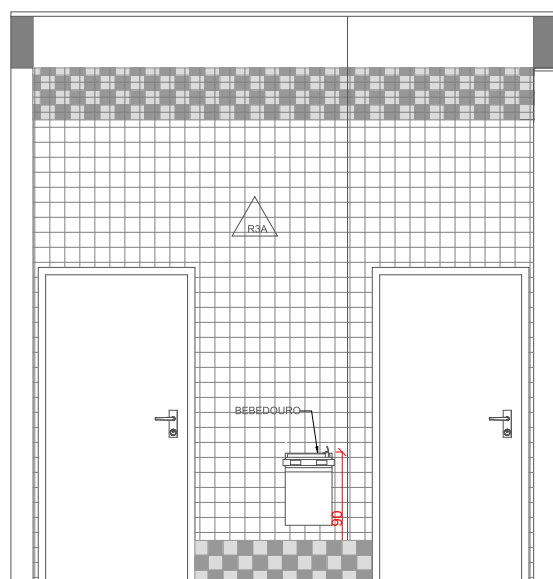

VISTA 10

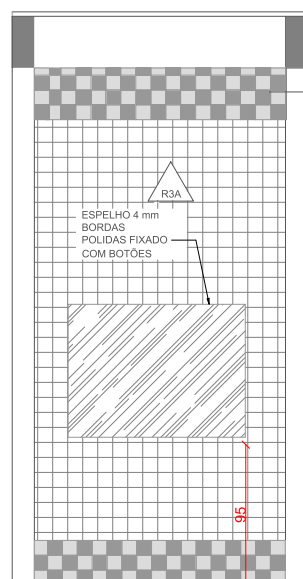

VISTA 11

STRUFALDI -  
LINHA PAINÉIS  
MIX - Cód. 3850 -  
Mix Cinza

ENG. CIV. RODRIGO EMMER  
CREA/RG 109625-8  
RESPONSÁVEL SEU-LFIS

WELLINGTON TISCHER  
CAUBR A59629-9  
RESPONSÁVEL TÉCNICO

**UFFS**  
UNIVERSIDADE  
FEDERAL DA  
FRONTEIRA SUL

Secretaria Especial de Obras-SEO

Av. Itália, Fernando de Mendonça, 171 - 13011-900 - São Carlos, SP  
Cidade, São Carlos, SP - CEP: 13506-910 - Fone: (047) 3360-2118 - Site Oficial: www.uffrs.edu.br

SECRETARIA ESPECIAL DE OBRAS:  
SECRETÁRIO DE OBRAS: ENG. CIV. RODRIGO EMMER  
CREA/RG 109625-8  
DIRETOR DE PROJETOS: ENG. CIV. FÁBIO CORREA GASPARETTO  
CREA/RG 087205-5

FISCALIZAÇÃO DE OBRAS:  
CHAPECO/SC: ENG. CIV. FÁBIO ALEX ZENARO  
CREA/RG 103121-3  
ENG. ELETRIC. MATHEUS TODESCATI  
CREA/RG 111551-1  
ENG. CIV. PAULO ROBERTO HENDGES  
CREA/RG 107012  
ENG. CIV. CAMISIO ROQUE SCHMIDT  
CREA/RG 43789

CERRO LARGOS:  
ERECIMMRS: ENG. CIV. JULIANA ANA CHIARELLO  
CREA/RG 127986  
LARANJEIRAS DO SUL/PR: ENG. CIV. FÁBIO ONETTA  
CREA/PR 54157-0  
REALIZA/PR: ENG. CIV. FABRICIO BALESTRIN  
CREA/PR 127468

DIRETORIA DE PROJETOS - SED:  
ARQ. URB. ADRIANA FREITAS MOTT  
CAUBR A41125-6  
ARQ. URB. WELLINGTON TISCHER  
CAUBR A59629-9  
ENG. ELETRIC. SILVIO ANTONIO TESTON  
CREA/SC 094938-8  
ENG. ELETRIC. VICTOR LACERDA DA SILVA  
CREA/SC 145788-6  
ENG. SANIT. ADEMIR TANCINI  
CREA/SC 111351-1  
ENG. MEC. DANIEL ESPING  
CREA/SC 111351-1  
TEC. MEC. GIOVANI FAVERO  
CREA/SC 093527-0  
TEC. ELETROTEC. DIEGO GIOVATTO  
CREA/SC 119381-4  
A.T.I. LEANDRO PEREIRA

LOCAL:  
PASSO FUNDO - RS

OBRA:  
ANEXO II

PROJETO:  
ARQUITETÔNICO

CONTEÚDO:  
DET. BANHEIROS

ENDEREÇO:  
RUA CAPITÃO ARAÚJO, S/N, CENTRO

DESENHADO POR:  
TAINARA GASTALDO

NOME DO ARQUIVO:  
ANEXO-II-II-UFFS\_PF\_PE\_ARQ\_DETALHAMENTO.DWG

FASE:  
PROJETO EXECUTIVO

REVISÃO Nº: RXX

DATA: 19/06/2019

ESCALA: X:XX

TAMANHO FOLHA: A3

Nº PRANCHA:

DET 03 04