

04 FACHADA SUL
ESCALA 1:100

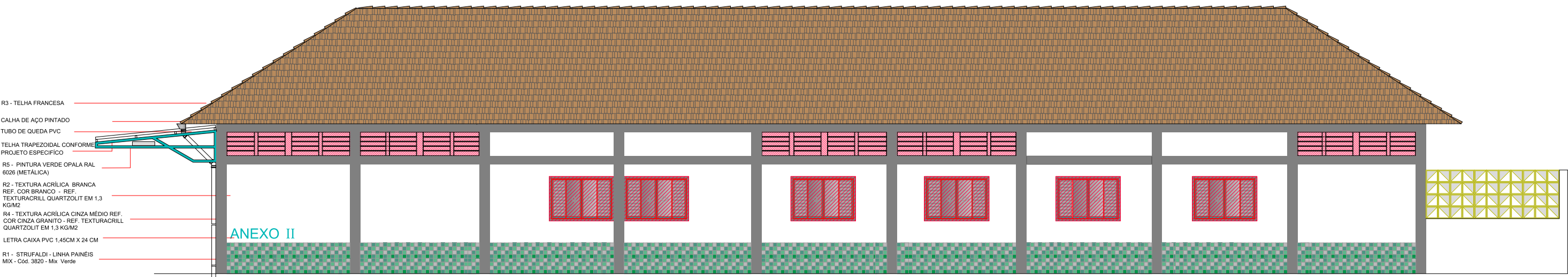

05 FACHADA NORTE
ESCALA 1:100

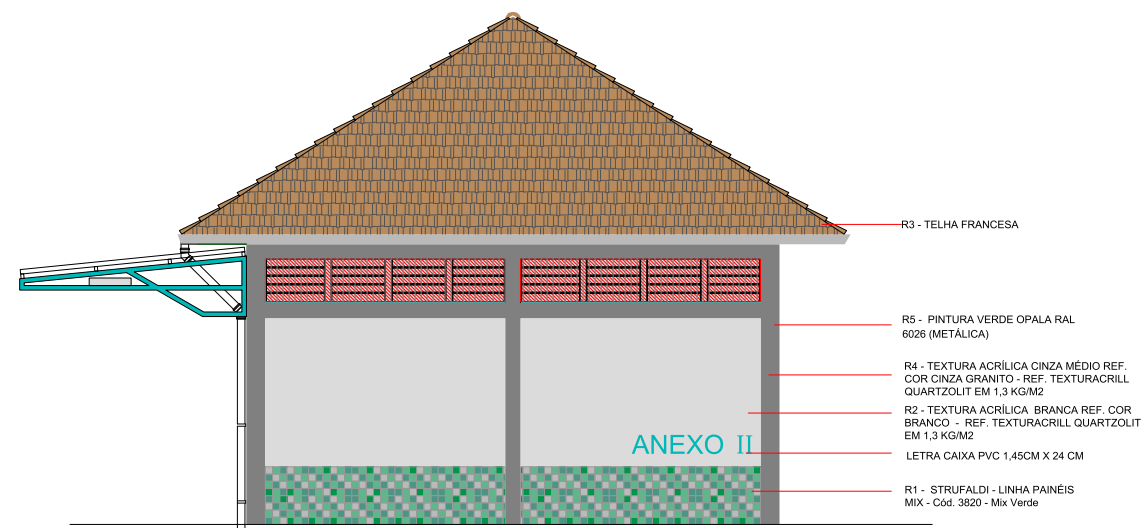

06 FACHADA LESTE
ESCALA 1:100

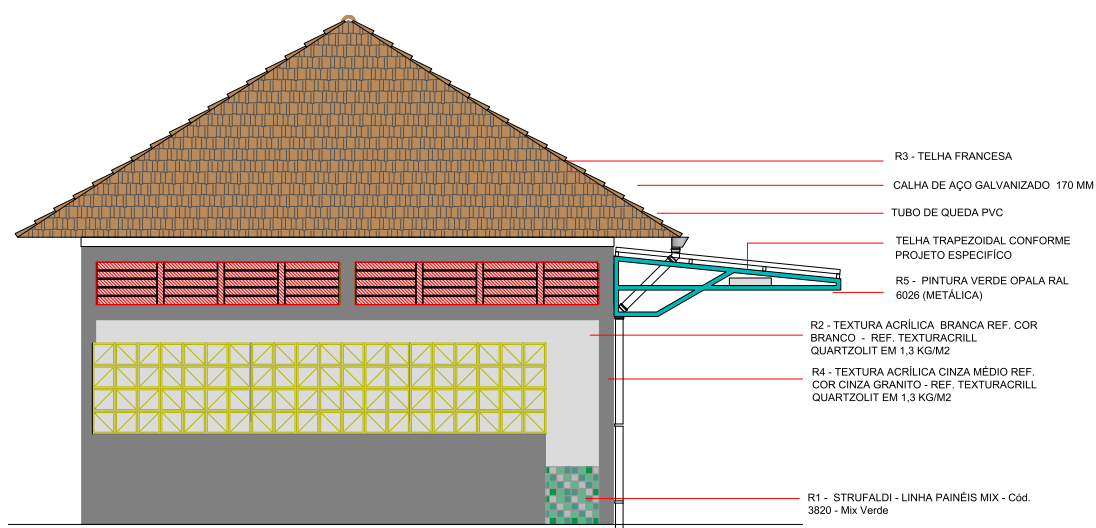

07 FACHADA OESTE
ESCALA 1:100

ENG. CIV. RODRIGO EMMER
CREA/RG 109626-8
RESPONSÁVEL SECO-UFFS

WELLINGTON TISCHER
CAUBR A59629-9
RESPONSÁVEL TÉCNICO

UFFS
UNIVERSIDADE
FEDERAL DA
FRONTEIRA SUL

Secretaria Especial de Obras-SEO

Av. Itália, Fernando de Mendonça, 1718 - E - Bloco 3, Sala 2.10
Caxias, Rio Grande do Sul - CEP: 95070-010 - Fone: (51) 3340-2118 - Site: Uffs - www.uffrs.edu.br

SECRETARIA ESPECIAL DE OBRAS:
SECRETÁRIO DE OBRAS: ENG. CIV. RODRIGO EMMER
CREA/RG 109626-8
DIRETOR DE PROJETOS: ENG. CIV. FÁBIO CORREIA GASPARETTO
CREA/RG 087205-5
FISCALIZAÇÃO DE OBRAS:
CHAPECÓ/SC: ENG. CIV. FÁBIO ALEX ZENARO
CREA/RG 103121-3
ENG. ELETRIC. MATHEUS TODESCATI
CREA/RG 111551-1
ENG. CIV. PAULO ROBERTO HENDGES
CREA/RG 107012
ENG. CIV. CAMISIO ROGUE SCHMIDT
CREA/RG 43789
ERECIMM/RS: ENG. CIV. JULIANA ANA CHARELLO
CREA/RG 127986
LARANJEIRAS DO SUL/PR: ENG. CIV. FÁBIO ONETTA
CREA/PR 54157-0
REALIZA/PR: ENG. CIV. FABRICIO BALESTRIN
CREA/PR 127468

DIRETORIA DE PROJETOS - SED:
ARQ. URB. ADRIANA FREITAS MINGOTT
CAUBR A59629-9
ENG. ELETRIC. SILVIO ANTONIO TESTON
CREA/SC 145786-6
ENG. CIV. VICTOR LACERDA DA SILVA
CREA/SC 113590-2
ENG. MEC. DANIEL ESPINO
CREA/SC 114131-1
TEC. MEC. GIOVANI FAVERO
CREA/SC 093527-0
TEC. ELETROTEC. DIEGO GIOVATTO
CREA/SC 119381-4

CAUBR A41125-6
CAUBR A59629-9
CREA/SC 094938-8
CREA/SC 145786-6
CREA/SC 113590-2
CREA/SC 114131-1
CREA/SC 093527-0
CREA/SC 119381-4

LOCAL:
PASSO FUNDO - RS

OBRA:
ANEXO II

PROJETO:
ARQUITETÔNICO

CONTEÚDO:
FACHADAS

ENDEREÇO:
RUA CAPITÃO ARAÚJO, S/N, CENTRO

DESENHADO POR:
DIONATHA LISCANO RODRIGUES

NOME DO ARQUIVO:
ANEXO+II-II-UFFS_PF_PE_ARQ_PLANTAS.DWG

FASE:
PROJETO EXECUTIVO

REVISÃO Nº: RXX

DATA: 19/06/2019

ESCALA: INDICADA

TAMANHO FOLHA: A3

Nº PRANCHA:
ARQ 04
14