

ESPECIFICAÇÕES

INSTALAÇÕES SANITÁRIAS

TAMPO DE GRANITO

TAMPÓS DAS INSTALAÇÕES SANITÁRIAS EM GRANITO CINZA CORUMBÁ, ESPESSURA 20MM, COM BORDAS BIZOTADAS E RECORTES PARA LIXEIRAS, CONFORME PROJETO.

RODAPIAS COM BCM DE ALTURA NO ENCONTRO COM PAREDES TAMBÉM COM ACABAMENTO BIZOTADO 3X1CM E TESTEIRAS COM 20CM.

TAMPO INSTALADO A 85CM DO PISO ACABADO E COM CUBAS DE EMBUTIR E METAIS DE MESA. LOCAL: INSTALAÇÕES SANITÁRIAS

REFERÊNCIAS	QUANTIDADE	Área Total
BANCADA PIA	02	2,62 m²
RODAPÃO BANCADA	02	0,24 m²
TESTEIRA BANCADA	02	0,44 m²
DIVISÓRIAS E PRATELEIRAS	09	13,40 m²

ESPELHOS

REFERÊNCIAS	QUANTIDADE	DIMENSÃO (cm)
ESPELHO BANHEIRO FEMININO	01	60 x 95
ESPELHO BANHEIRO FEMININO	02	90 x 120
ESPELHO BANHEIRO MASCULINO	01	60 x 90
ESPELHO BANHEIRO MASCULINO	01	60 x 95
ESPELHO SANIT. PCD	01	60 x 95

ACESSÓRIOS PARA PESSOA COM DEFICIÊNCIA – PCD

REFERÊNCIAS	QUANTIDADE	DIMENSÃO (mm)
BARRA DE APOIO 85cm	02	800 – Diâmetro 38
BARRA DE APOIO 70cm	03	700 – Diâmetro 38
BARRA DE APOIO 40cm	03	400 – Diâmetro 38
BARRA DE APOIO VERTICAL DA PORTA LAVATÓRIO	01	PERF. "C" – Diâmetro 38mm

METAIS

REFERÊNCIAS	QUANTIDADE
TORNEIRA LAVATÓRIO DE MESA PRESSMATIC ALFA	03
TORNEIRA LAVATÓRIO DE MESA PRESSMATIC BENEFIT (SANITÁRIOS Pcd)	03
ACABAMENTO VALVULA DE DESCARGA ANTIVANDALISMO	07
VALVULA DE MICTÓRIO ANTIVANDALISMO PRESSMATIC	03
ACABAMENTO VALVULA DE DESCARGA BENEFIT	
DISPENSADOR PARA SABONETE DE MESA PRESSMATIC	05
ACABAMENTO PARA REGISTRO GERAL	

LOUÇAS

REFERÊNCIAS	QUANTIDADE
BIACIA CONVENCIONAL VILLAGE – DECA	06
	01
LAVATÓRIO DE COLUNA SUSPensa BRANCO	01
MICTÓRIO SIFÃO INTEGRADO, ANTI VANDALISMO, Cód. M714	01
ASSENTO DE PLÁSTICO LINHA VOGUE PLUS, Cód. AP50,17	06
ASSENTO SEM ABERTURA FRONTAL VOGUE PLUS Cód. AP51	01
CUBA DE EMBUTIR OVAL BRANCA L51,17 – DECA	04

ACESSÓRIOS

REFERÊNCIAS	QUANTIDADE	DIMENSÃO (cm)
DISPENSER PAPEL HIGIÊNICO ROLÔ ATÉ 300m Cód. 30193248	07	27,8 x 13 x 28
SABONETEIRA SISTEMA SPRAY 400ml Cód. 30152702	03	9,5 x 12,5 x 19
LIXEIRA AÇO INOX P/ PAPEL TOALHA 50L Cód. M06	02	30 x 70
LIXEIRA AÇO INOX P/ PAPEL HIGIÊNICO 21L Cód. M11	07	25 x 46

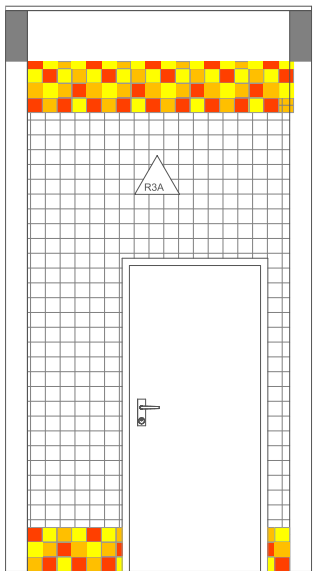
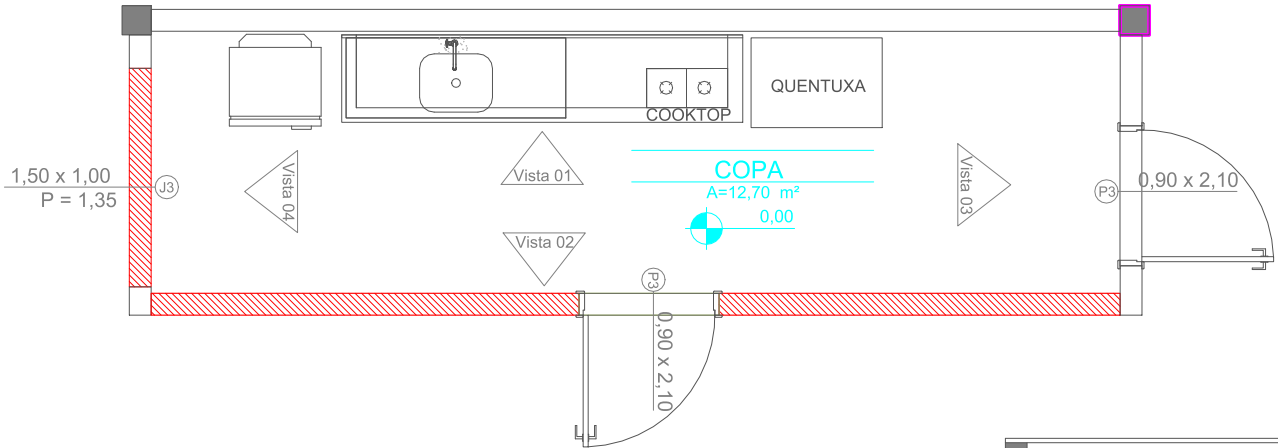

VISTA 03

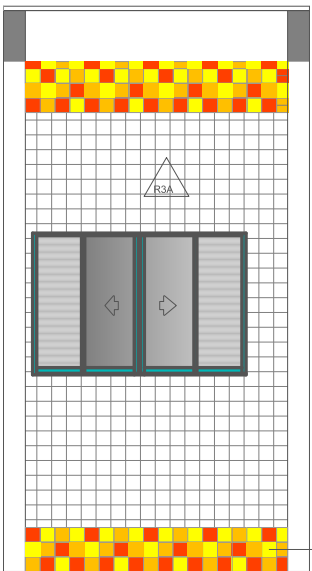

VISTA 04

STRUFALDI -
LINHA PAINÉIS
MIX - Cód. 3800 -
Mix Vermelho

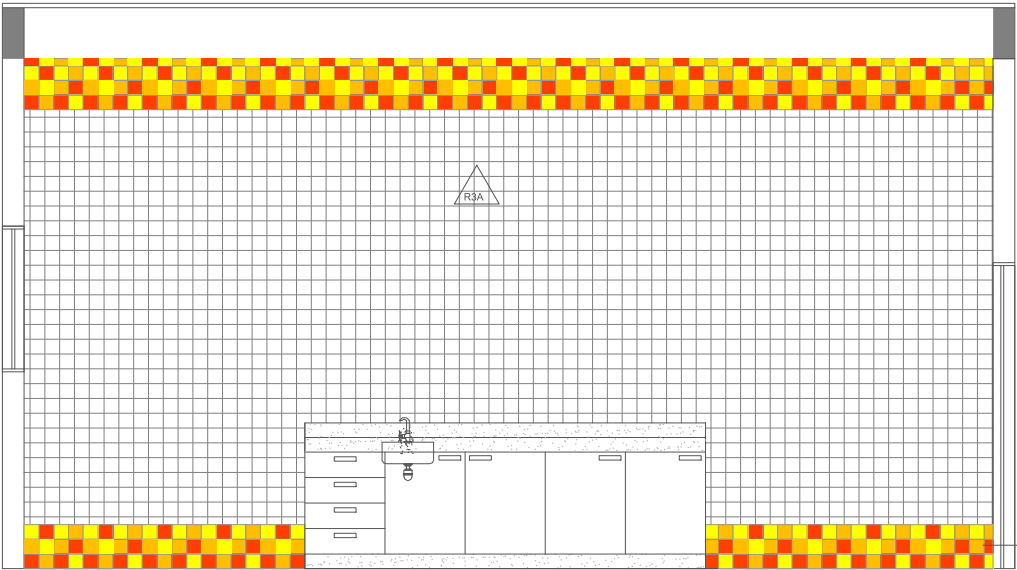

VISTA 01

STRUFALDI -
LINHA PAINÉIS
MIX - Cód. 3800 -
Mix Vermelho

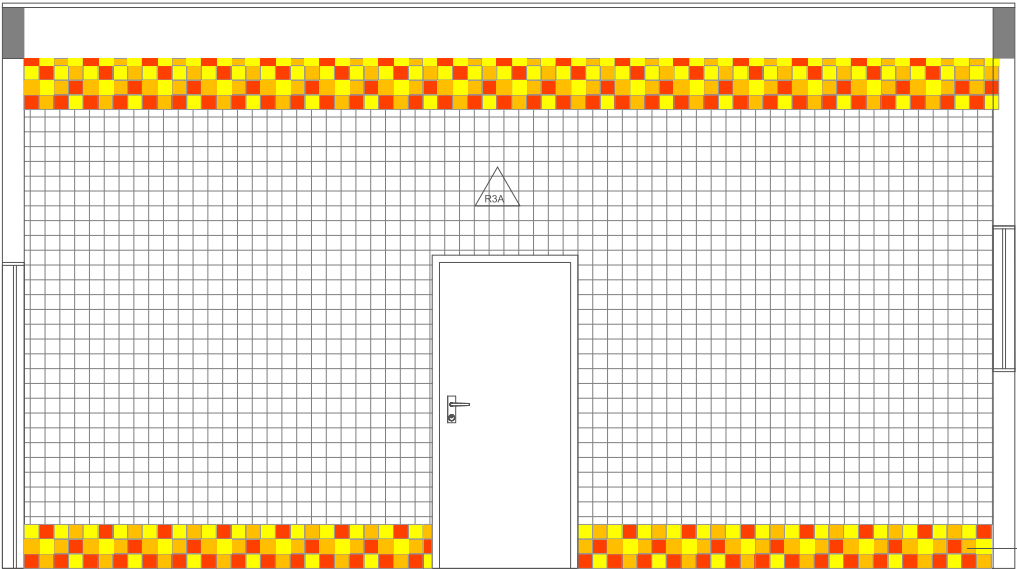

VISTA 02

STRUFALDI -
LINHA PAINÉIS
MIX - Cód. 3800 -
Mix Vermelho

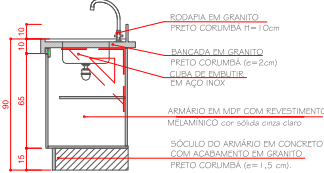
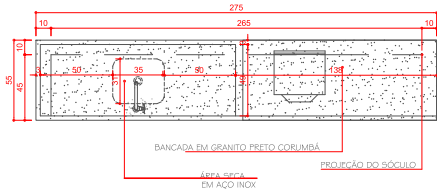
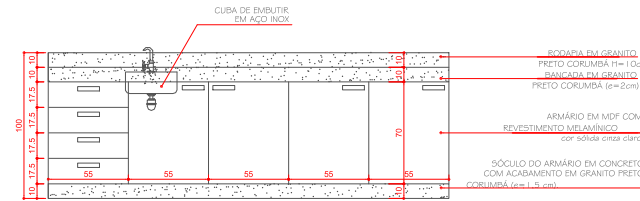

ENG. CIV. RODRIGO EMMER
CREA/RG 109629-8
RESPONSÁVEL SEC-UFFS

WELLINGTON TISCHER
CAUBR A59629-9
RESPONSÁVEL TÉCNICO



UFFS
UNIVERSIDADE
FEDERAL DA
FRONTEIRA SUL

Secretaria Especial de Obras-SEO
Av. Itália, Fernando Manoel, 1718 - E - Bloco 3, Sala 2.02
Caxias, (Roraima), RR - Cepelândia (55460-010) - 6900-2118 - Site Oficial: www.uffrs.edu.br

SECRETARIA ESPECIAL DE OBRAS:
SECRETÁRIO DE OBRAS: ENG. CIV. RODRIGO EMMER
CREA/RG 109629-8

DIRETOR DE PROJETOS
ENG. CIV. FÁBIO CORREIA GASPARETTO
CREA/RG 087205-6

FISCALIZAÇÃO DE OBRAS:
CHAPECO/SC: ENG. CIV. FÁBIO ALEX ZENARO
CREA/RG 103121-3
ENG. ELETRIC. MATHEUS TODESCATI
CREA/RG 111501-1
ENG. CIV. PAULO ROBERTO HENDGES
CREA/RG 107012
ENG. CIV. CAMSIO ROQUE SCHMIDT
CREA/RG 43789

CERRO LARGORS:
ENG. CIV. JULIANA ANA CHIARELLO
CREA/RG 127986

ERECIMMRS:
ENG. CIV. FÁBIO ONETTA
CREA/RG 84187-0

ARANHAJERAS DO SUL/PR:
ENG. CIV. FABRÍCIO BALESTRIN
CREA/RG 127468

DIRETORIA DE PROJETOS - SED:
ARQ. URB. ADRIANA FREITAS MINGOTT
CAUBR A59629-9
ENG. ELETRIC. SILVIO ANTONIO TESTON
CREA/RG 145788-6
ENG. SANIT. ADEMIR TANCINI
CREA/RG 111351-1
ENG. MEC. DANIEL ESPINO
CREA/RG 093527-0
TEC. MEC. GIOVANI FAVERO
TEC. ELETROTEC. DIEGO GIOVATTO
A.T. LEANDRO PEREIRA
CAUBR A41125-6
CAUBR A59629-9
CREA/RG 094938-8
CREA/RG 145788-6
CREA/RG 111351-1
CREA/RG 093527-0
CREA/RG 119381-4

LOCAL:
PASSO FUNDO - RS

OBRA:
ANEXO II
PROJETO:
ARQUITETÔNICO

CONTEÚDO:
DET. COPA E BANCADA

ENDEREÇO:
RUA CAPITÃO ARAÚJO, S/N, CENTRO

DESENHADO POR:
TAINARA GASTALDO

NOME DO ARQUIVO:
ANEXO+II-II-UFFS_PF_PE_ARQ_DETALHAMENTO.DWG

FASE:
PROJETO EXECUTIVO

REVISÃO Nº: RXX

DATA: 19/06/2019

ESCALA: X:XX

TAMANHO FOLHA: A3

Nº PRANCHA:

DET 04 04