

A diagram showing a circle with a horizontal radius. The radius is a line segment from the center of the circle to its rightmost point, labeled with the letter 'r'.

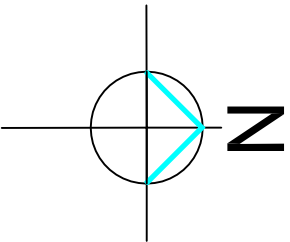

SECRETARIA ESPECIAL DE OBRAS	SECRETARIA DE OBRAS	SECRETARIA DE OBRAS
REACHIM/RS	LOCAL:	PROJETO DE OBRAS
ERECIM/RS		PROJETO EXECUTIVO
OBRA:		REVISÃO N.º 001
CENTRO DE CONVENIENCIA		DATA: 05/05/2022
PROJETO:		ESCALA: 1/2000
ARQUITETÔNICO		
CONTEUDO:		
SITUAÇÃO		
		TAMANHO FOLHA: A3
		N.º PRANCHAS:
ENDERECO:		
ERS 135, KM 72, N.º 200		
DESENHADO POR:		
JULIANA ANA CHARELLO		
NOME DO ARQUIVO:		
ARQ_CENTRO_DE_CONVENIENCIA_ERDONG		

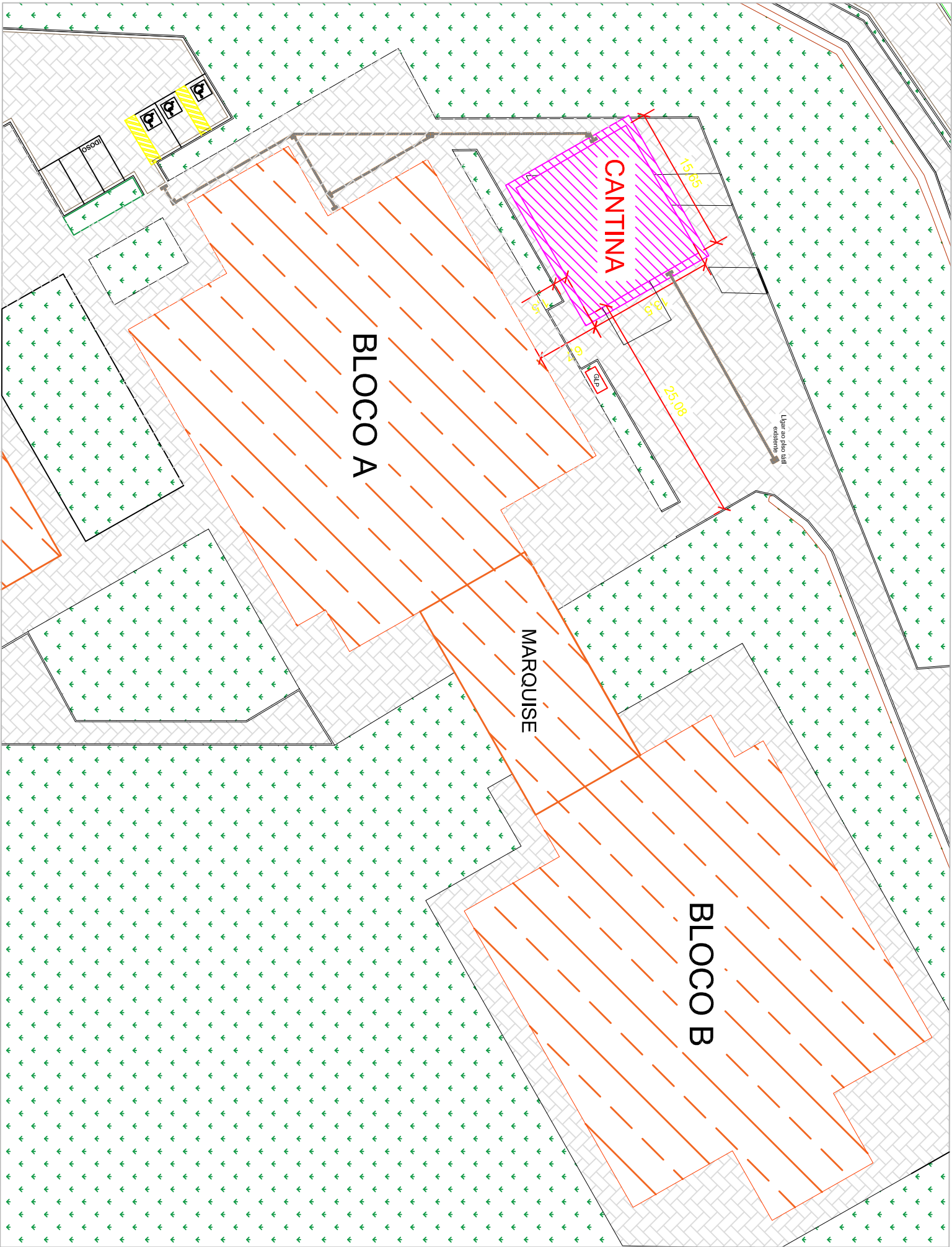

LEGENDA

ÁREA A SER CONSTRUÍDA

UFES

UNIVERSIDADE

FEDERAL DA

FRONTEIRA SUL

Secretaria Especial de Obras

Projeto de Engenharia e Arquitetura

Projeto de Engenharia e Arquitetura

SECRETARIA ESPECIAL DE OBRAS

SECRETARIO DE OBRAS

CREFASO 0970024

LOCAL:

ERECHIM/RS

OBRA:

CENTRO DE CONVIVENCIA

PROJETO:

ARQUITETONICO

CONTEUDO:

PLANTA DE LOCAÇÃO (IMPLANTACAO)

ENDERECO:

ERS 135, KM 72, Nº200

DESENHADO POR:

JULIANA ANA CHIARELO

NOME DO ARQUITETO:

ANDRE VINICIUS DE CONNENCIA, ENDING

FASE:

PROJETO EXECUTIVO

REVISAO Nº:

001

DATA:

06/06/2022

ESCALA:

1/500

TAMANHO FOLHA:

A3

Nº PRANCHA:

02

ARQ

06

ELEV. POSTERIOR



ÁΠΕΛΑ Α ΣΕΒ ΟΝΣΤΡΟΙΙΔΑ· 211 26m²

ANLAW 32N CONSIDINIDA. 211,2011

UFFS
UNIVERSIDADE
FEDERAL DA
FRONTEIRA SUL

Secretaria Especial de Obras/SEO

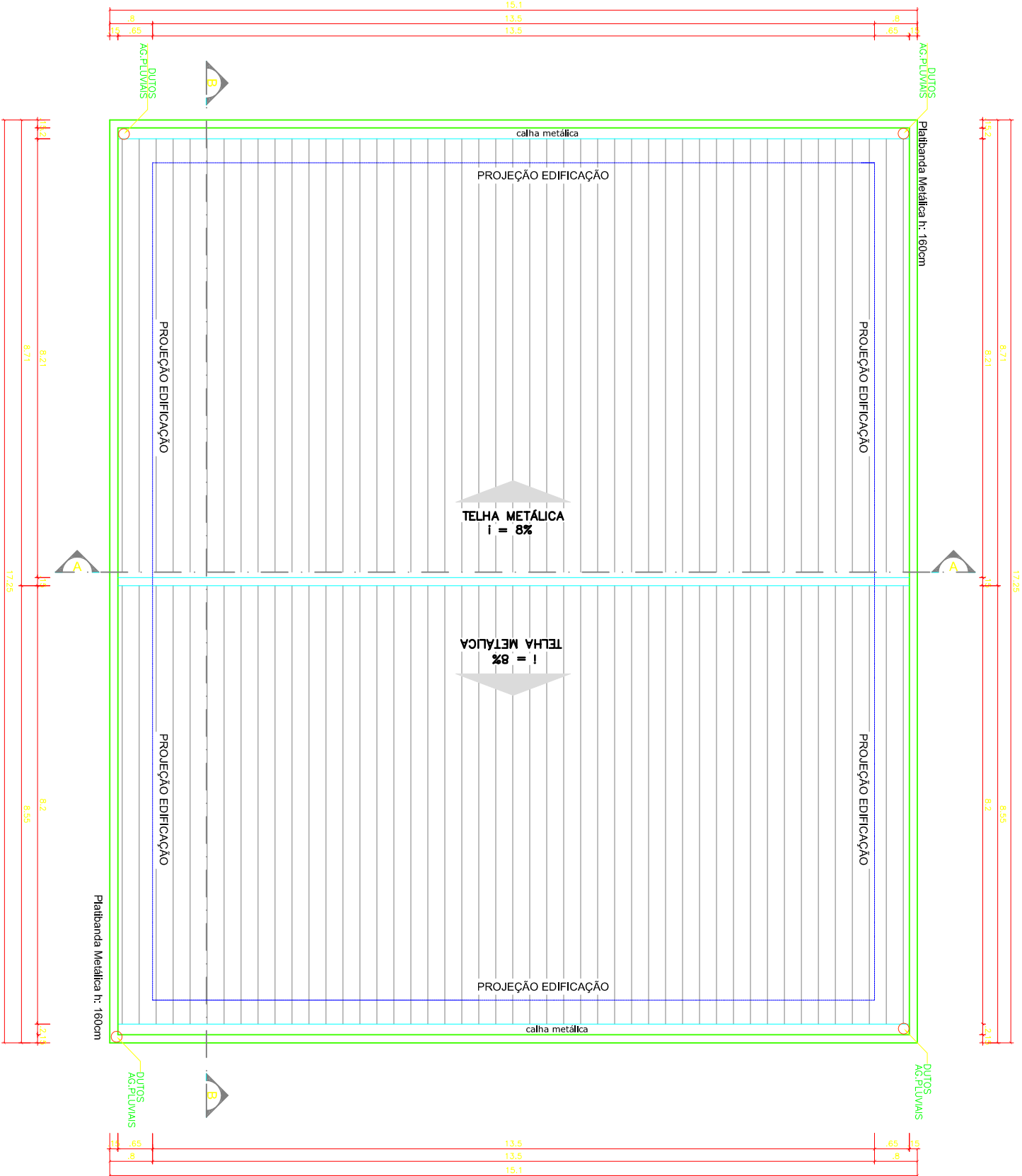

PLANTA DE COBERTURA - ESCALA 1:100

ÁREA A SER CONSTRUÍDA: 260,37m²



UFES
UNIVERSIDADE
FEDERAL DA
FRONTEIRA SUL

Universidade Federal da Fronteira Sul - UFES

Secretaria Especial de Obras

.....

ENR. CIV. FÁBIO CORREA GUARINETTO

RESPONSÁVEL TÉCNICO

.....

.....

ENR. CIV. JULIANA VIAN CHIAPELLO

RESPONSÁVEL TÉCNICO

.....

SECRETARIA ESPECIAL DE OBRAS

SECRETÁRIO DE OBRAS

CREFASIS 0970245

RESUMO DE OBRAS

OBJETIVO: OBRAS DE REFORMA E AMPLIAÇÃO DO CENTRO DE CONVIVÊNCIA DA UFES, COM FOCO NA REFORMA DA COBERTURA DO PRÉDIO.

PROJETO: PROJETO DE REFORMA E AMPLIAÇÃO DO CENTRO DE CONVIVÊNCIA DA UFES, COM FOCO NA REFORMA DA COBERTURA DO PRÉDIO.

CONTEÚDO: PROJETO DE REFORMA E AMPLIAÇÃO DO CENTRO DE CONVIVÊNCIA DA UFES, COM FOCO NA REFORMA DA COBERTURA DO PRÉDIO.

ENGENHEIRO RESPONSÁVEL

ENR. CIV. FÁBIO CORREA GUARINETTO

CREFASIS 0970245

ENGENHEIRO RESPONSÁVEL

ENR. CIV. JULIANA VIAN CHIAPELLO

CREFASIS 0970245

ENGENHEIRO RESPONSÁVEL

ENR. CIV. FÁBIO CORREA GUARINETTO

CREFASIS 0970245

ENGENHEIRO RESPONSÁVEL

ENR. CIV. JULIANA VIAN CHIAPELLO

CREFASIS 0970245

LOCAL:

ERECHIM/RS

OBRA:

CENTRO DE CONVIVÊNCIA

PROJETO:

PROJETO DE REFORMA E AMPLIAÇÃO DO CENTRO DE CONVIVÊNCIA DA UFES, COM FOCO NA REFORMA DA COBERTURA DO PRÉDIO.

CONTEÚDO:

PROJETO DE REFORMA E AMPLIAÇÃO DO CENTRO DE CONVIVÊNCIA DA UFES, COM FOCO NA REFORMA DA COBERTURA DO PRÉDIO.

ENDERECO:

ERS 135, KM 72, N°200

DESENHADO POR:

ANA K. CHIAPELLO E DUESSICA K. LISBOA

NOME DO ARQUITETO:

ANA K. CHIAPELLO E DUESSICA K. LISBOA

FASE:

PROJETO EXECUTIVO

REVISÃO N°:

001

DATA:

06/08/2022

ESCALA:

INDICADA

TAMANHO FOLHA:

A3

N° PRANCHA:

04

AR

04

06

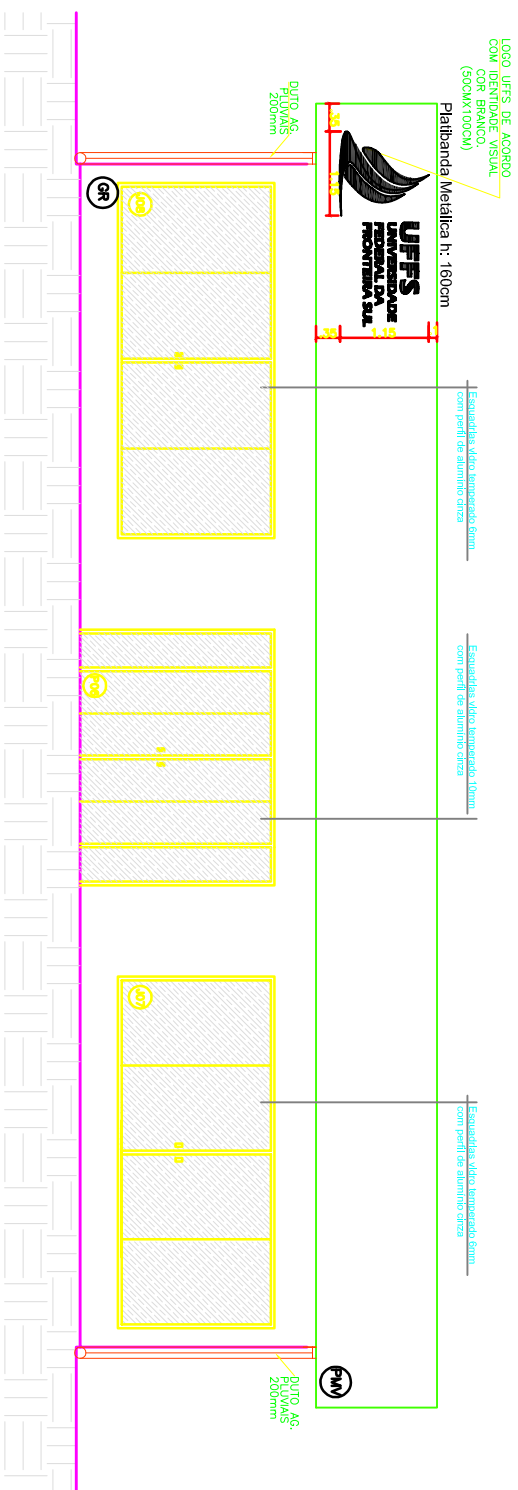

ELEVAÇÃO FRONTAL
ESCALA 1:100

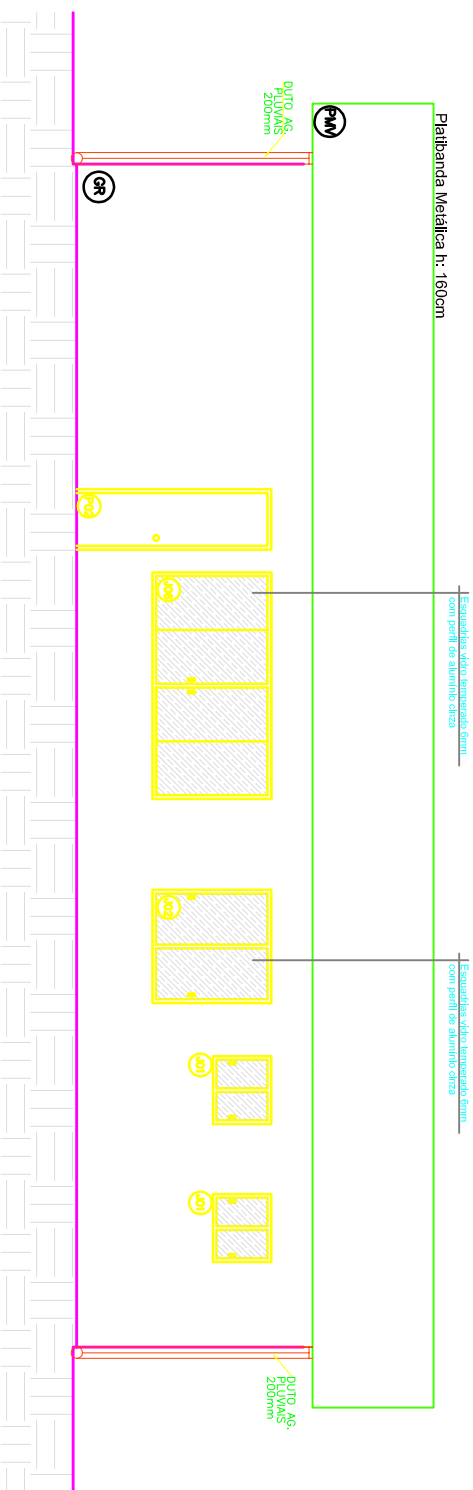

ELEVAÇÃO POSTERIOR
ESCALA 1:100

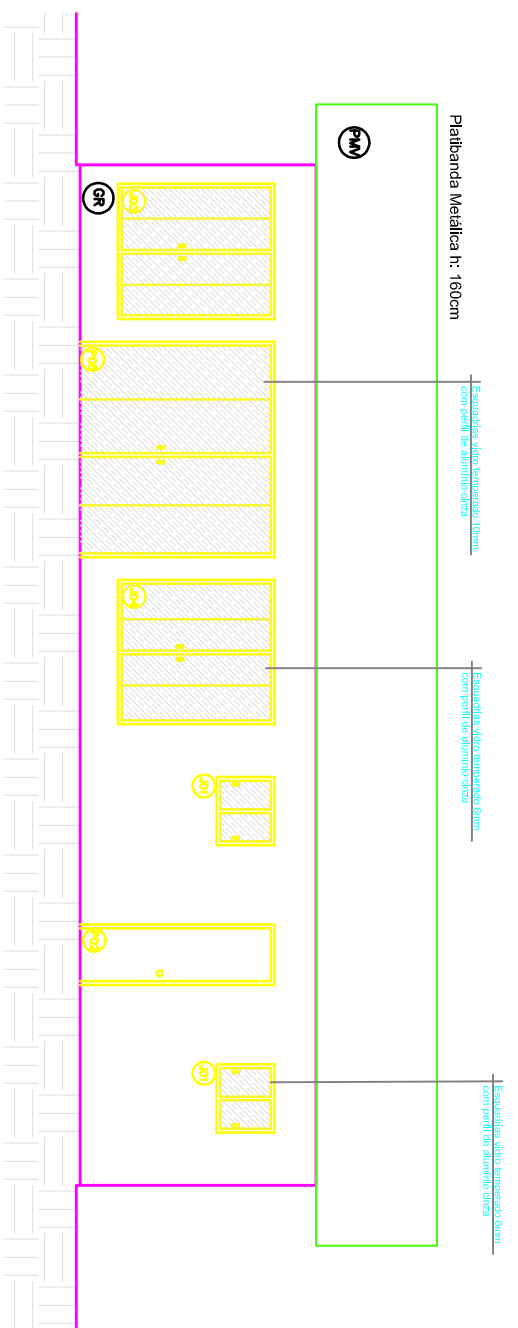

ELEVAÇÃO LATERAL ESQUERDA

ESCALA 1:100

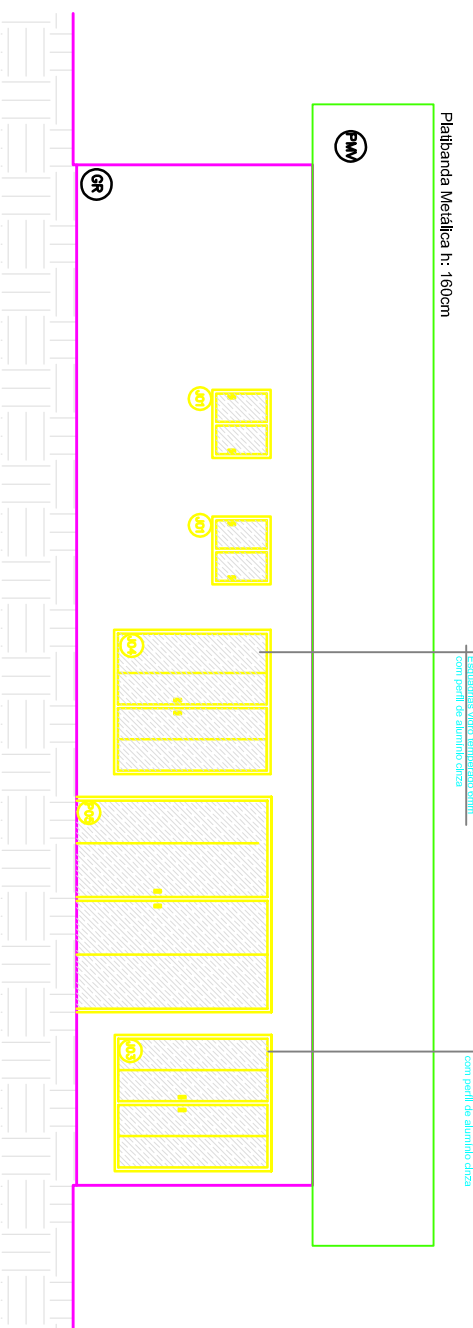

ELEVAÇÃO LATERAL DIREITA
ESCALA 1:100

[illegible]



Emitido em 05/05/2022

Projeto Nº DOC (65) ITEM 2 - PROJETO ARQ - 6 PRANCHAS/2022 - DGCT (10.55.01.01)
(Nº do Documento: 67)

(Nº do Protocolo: NÃO PROTOCOLADO)

(Assinado digitalmente em 24/05/2022 17:07)

FABIO CORREA GASPARETTO

SECRETARIO - TITULAR

SEO (10.55)

Matrícula: 2015260

(Assinado digitalmente em 25/05/2022 10:33)

JULIANA ANA CHIARELLO

ENGENHEIRO-AREA

ASSINFR - ER (10.44.06.05)

Matrícula: 1764330

Para verificar a autenticidade deste documento entre em <https://sipac.uffs.edu.br/documentos/> informando seu número: **67**, ano: **2022**, tipo: **Projeto**, data de emissão: **24/05/2022** e o código de verificação: **db2accd0d9**