

B1 (Bloco Padrão)
1Ø25

Planta
ESC 1:25

Corte
ESC 1:25

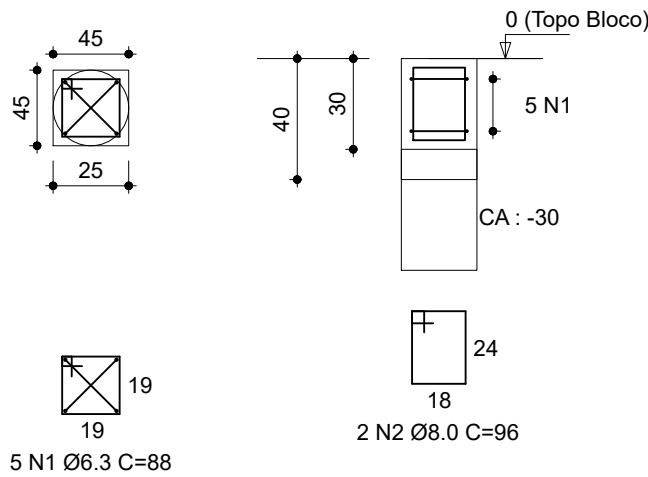

RELAÇÃO DO AÇO

B1 - Bloco Padrão

AÇO	N	DIAM	Q	UNIT (cm)	C.TOTAL (cm)
50	1	6.3	5	88	440
	2	8.0	2	96	192

RESUMO DO AÇO

AÇO	DIAM	C.TOTAL (m)	PESO+10% (kg)
CA50	6.3	4.4	1.2
	8.0	1.9	0.8
PESO TOTAL			
CA50	2.0		

Vol. concreto (C-25) = 0.03 m³

Área de forma total = 0.40 m²

E1 (Estaca Padrão)

OBS: Ver detalhe chumbadores no projeto de estrutura metálica.

VISTA H
ESC 1:25

VISTA B
ESC 1:25

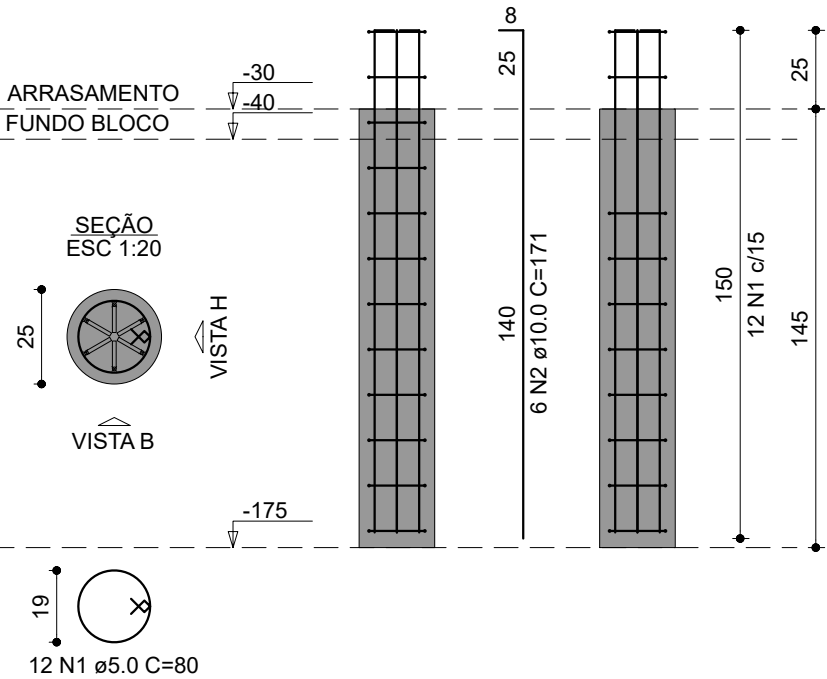

RELAÇÃO DO AÇO

E1 - Estaca Padrão

AÇO	N	DIAM (mm)	QUANT	C.UNIT (cm)	C.TOTAL (cm)
CA60	1	5.0	10	80	960
CA50	2	10.0	6	171	1026

RESUMO DO AÇO

AÇO	DIAM (mm)	C.TOTAL (m)	PESO + 10% (kg)
CA50	10.0	10.3	7.0
CA60	5.0	9.6	1.6
PESO TOTAL (kg)			
CA50	7.0		
CA60	1.6		

Volume de concreto (C-25) = 0.07 m³

Volume de escavação = 0.09 m³

Área de forma = 0.00 m²

CARIMBOS:

ENG. CIV. FÁBIO CORREA GASPARRETO
CREA/SC 067202-5
RESPONSÁVEL SECO-UFFS

ENG. CIV. RODRIGO EMMER
CREA/SC 109626-8
RESPONSÁVEL TÉCNICO

SECRETARIA ESPECIAL DE OBRAS:
SECRETÁRIO DE OBRAS: ENG. CIV. FÁBIO CORREA GASPARRETO
CHÁPECO/SC: CREA/SC 067202-5

FISCALIZAÇÃO DE OBRAS:
CERRO LARGOIRS: ENG. CIV. FÁBIO ALEX ZENARO
ERECHIMRS: ENG. CIV. JULIANA ANA CHIARELLO
LARANJEIRAS DO SUL/PR: ENG. CIV. FÁBIO ONETTA
REALZAPR: ENG. CIV. FABRICIO SALESTRIN

EQUIPE TÉCNICA SED:
ARO. URB. ADRIANA FREITAG MIGOTT
ARO. URB. WELLINGTON TISCHER
ENG. CIV. CLAUDIO LUZ POMPERMAIER
ENG. ELET. SILVIO ANTONIO TESTON
ENG. SANIT. ADEMIR TANCINI
ENG. MEC. DANIEL ESPIG
TEC. MEC. GIOVANI FAVERO
TEC. ELETROTEC. DIEGO GNOATTO

CAUIBR A41125-6
CAUIBR A59629-9
CREA/SC 177729-8
CREA/SC 109626-8
CREA/SC 094039-8
CREA/SC 113590-2
CREA/SC 114137-1

LOCAL:
LARANJEIRAS DO SUL-PR

OBRA:
INTERLIGAÇÃO ENTRE BLOCOS

PROJETO:
FUNDAÇÕES

CONTEÚDO:
DETALHE BLOCOS
DETALHE ESTACAS

ENDEREÇO:
RODROVIA BR-158, S/N, Z. RURAL

DESENHADO POR:
RODRIGO

NOME DO ARQUIVO:
COB+INTERL+BLOCOS_UFFS_LS_PE_FUN.DWG

FASE:
EXECUTIVO

REVISÃO Nº: R00

DATA: 29/07/2022

ESCALA: 1:20 E 1:25

TAMANHO FOLHA: A3

Nº PRANCHA:

01/01

UNIVERSIDADE
FEDERAL DA
FRONTEIRA SUL

Secretaria
Especial
de Obras

Avenida Fernando Machado, nº 108 E - Bloco 2 Sala 2.2.05
Centro, Chapecó, SC - Contatos: (0xx49) 2049-3113 / 2049-3118
Site Oficial: www.uffs.edu.br



Emitido em 29/07/2022

Projeto Nº DOC (34) PROJETO FUN - 1 PRANCHA/2022 - DGCT (10.55.01.01)
(Nº do Documento: 89)

(Nº do Protocolo: NÃO PROTOCOLADO)

(Assinado digitalmente em 12/08/2022 16:41)

FABIO CORREA GASPARETTO

SECRETARIO - TITULAR

SEO (10.55)

Matrícula: 2015260

(Assinado digitalmente em 12/08/2022 17:35)

RODRIGO EMMER

ENGENHEIRO-AREA

DPA (10.55.04)

Matrícula: 1770862

Para verificar a autenticidade deste documento entre em <https://sipac.uffs.edu.br/documentos/> informando seu número: **89**, ano: **2022**, tipo: **Projeto**, data de emissão: **12/08/2022** e o código de verificação: **60cc6ec311**