

SIMBOLOGIA	
SÍMBOLO	DESCRIÇÃO
	Cabo de cobre nu #50mm² pertencente ao subsistema de aterramento.
	Cabo de cobre nu #35mm² pertencente ao subsistema de descida.
	Terminal aéreo em aço galvanizado 600 mm de altura.
	Indicação de descida através de cabo de cobre nu.

NOTA:  
1) Não haverá desconexão elétrica entre elementos da estrutura metálica, interligar esses elementos com cabo de cobre 35mm² fixado através de conector de compressão e parafuso. Ver detalhes.

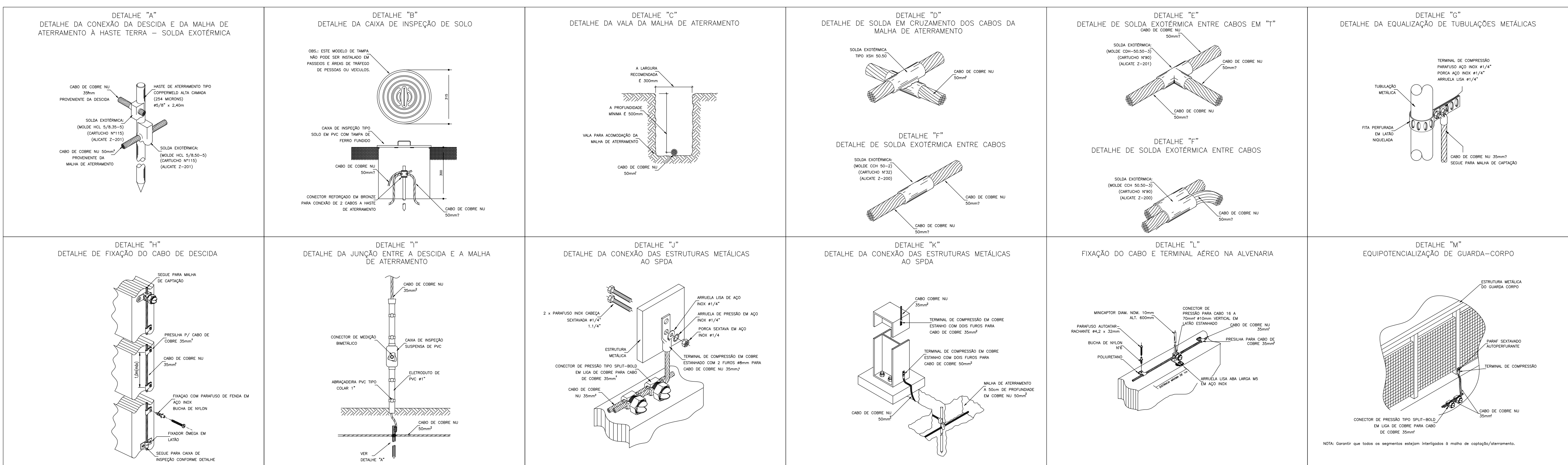

DETALHES - SEM ESCALA



**Secretaria Especial de Obras**

**SECRETARIA ESPECIAL DE OBRAS:**  
SECRETÁRIO DE OBRAS: ENG. CIV. FÁBIO CORREA GASPARETTO  
COORDENADOR: ENG. CIV. FÁBIO ALEX ZENARO  
GERENTE LARGO: ENG. CIV. MARCELO TOSCANI  
ENGENHEIROS: LARIANZINER DO SULP. REALEZAPPE, ENG. CIV. FÁBIO CORREA GASPARETTO, ENG. CIV. FÁBIO BAILESTRIN

**ELABORADO POR:**  
PROJETO: SPDA  
DESENHADO POR: Sílvia Antonio Teston  
NOME DO ARQUIVO: CANTOERX-EXP-SPDA-1-1-SPDA-001

**SECRETARIA ESPECIAL DE OBRAS:**  
SECRETÁRIO DE OBRAS: ENG. CIV. FÁBIO CORREA GASPARETTO  
COORDENADOR: ENG. CIV. FÁBIO ALEX ZENARO  
GERENTE LARGO: ENG. CIV. MARCELO TOSCANI  
ENGENHEIROS: LARIANZINER DO SULP. REALEZAPPE, ENG. CIV. FÁBIO CORREA GASPARETTO, ENG. CIV. FÁBIO BAILESTRIN

**ELABORADO POR:**  
PROJETO: SPDA  
DESENHADO POR: Sílvia Antonio Teston  
NOME DO ARQUIVO: CANTOERX-EXP-SPDA-1-1-SPDA-001

**SECRETARIA ESPECIAL DE OBRAS:**  
SECRETÁRIO DE OBRAS: ENG. CIV. FÁBIO CORREA GASPARETTO  
COORDENADOR: ENG. CIV. FÁBIO ALEX ZENARO  
GERENTE LARGO: ENG. CIV. MARCELO TOSCANI  
ENGENHEIROS: LARIANZINER DO SULP. REALEZAPPE, ENG. CIV. FÁBIO CORREA GASPARETTO, ENG. CIV. FÁBIO BAILESTRIN

**ELABORADO POR:**  
PROJETO: SPDA  
DESENHADO POR: Sílvia Antonio Teston  
NOME DO ARQUIVO: CANTOERX-EXP-SPDA-1-1-SPDA-001

**LOCAL:**  
ERECHIM-RS

**OBRA:**  
CANTEIRO EXPERIMENTAL DE ARQUITETURA

**PROJETO:**  
SPDA

**CONTEÚDO:**  
SISTEMA DE ATERRAMENTO

**ENDEREÇO:**  
ERS 135 - KM 72, 200

**FASE:**  
PROJETO EXECUTIVO

**REVISÃO Nº:**  
RA0

**DATA:**  
20/06/2023

**DESENHADO POR:**  
Sílvia Antonio Teston

**NOME DO ARQUIVO:**  
CANTOERX-EXP-SPDA-1-1-SPDA-001

**ESCALA:**  
1:125

**TAMANHO FOLHA:**  
A1

**Nº PRANCHA:**  
01

**SPDA**  
03







LEGENDA:

 Região protegida pelo SPDA nas condições deste projeto.

 Linhas imaginárias da esfera rolante

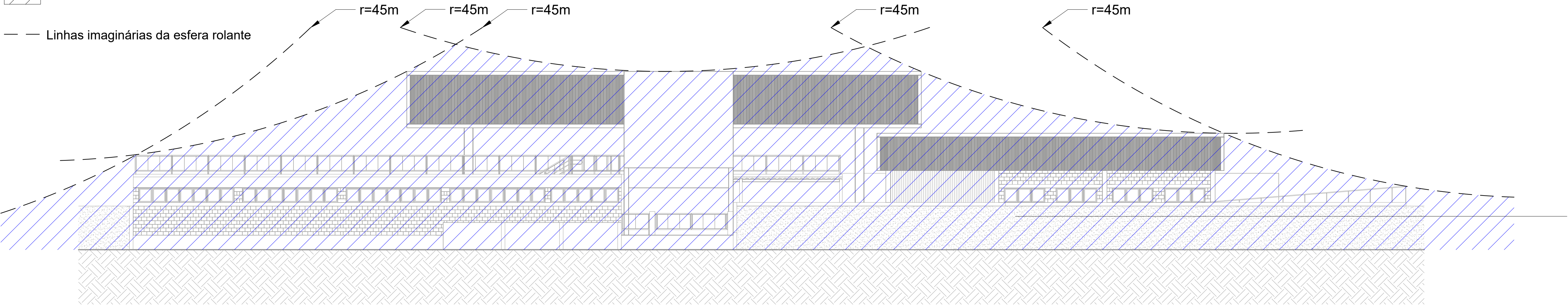

ELEVÇÃO SUL  
ESCALA 1/100

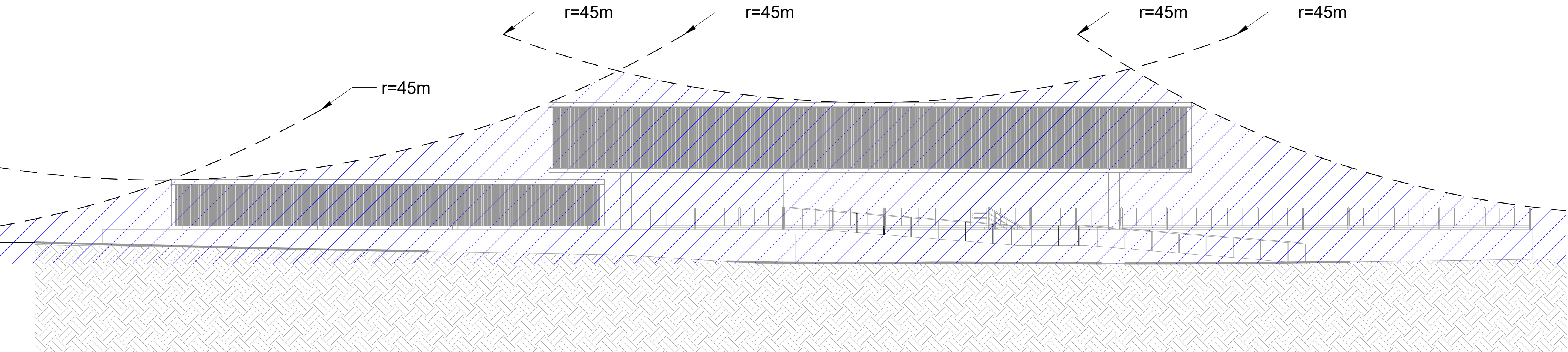

ELEVÇÃO NORTE  
ESCALA 1/100

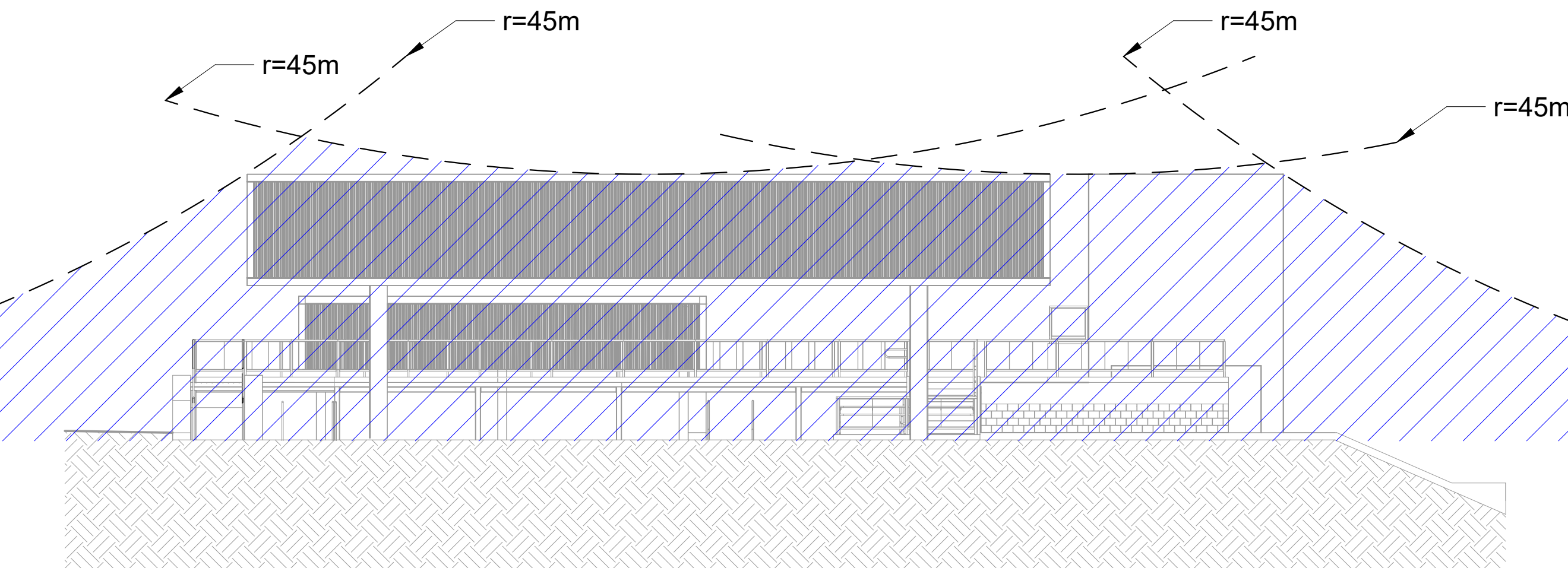

ELEVÇÃO OESTE  
ESCALA 1/100



Secretaria  
Especial  
de Obras

SECRETARIA ESPECIAL DE OBRAS:  
SECRETÁRIO DE OBRAS: ENG. CIV. FÁBIO CORREA GASPARETTO CREA/SC 087202-5  
FISCALIZAÇÃO DE OBRAS:  
CHAVEIRO/SC: ENG. CIV. FÁBIO ALEX ZENARO CREA/SC 103121-3  
CERRO LARGO/RS: ENG. ELÉTRIC. MARCELO TONICATTI CREA/RS 110911-1  
ENG. CIV. PAULO ROBERTO HENDRICKS CREA/RS 103012  
ENG. CIV. CARLOS ROQUE SCHMIDT CREA/RS 42189  
ERECIMANS: ENG. CIV. JULIANA CHARELLO CREA/RS 121985  
LARANJEIRA DO SUL/RS: ENG. CIV. FÁBIO ORTIZ CREA/RS 84543-0  
REALIZA/RS: ENG. CIV. FÁBIO BALESTRIN CREA/RS 121466

EQUIPE TÉCNICA: ARQ. LUIS ADRIANA FREITAS MIGOTTI CAUIRE: A41025-6  
ARQ. LUIS VILLANTON FROESER CAUIRE: A03024-6  
ENG. CIV. CLAUDIO LUIZ POMPERMAIER CREA/SC 177724-6  
ENG. CIV. ANDRÉ LUIZ GOMES CREA/SC 103024-6  
ENG. ELÉTRIC. SILVIO ANTONIO TESTON CREA/SC 084848-8  
ENG. SANIT. ANDRÉ LUIZ GOMES CREA/SC 113860-7  
ENG. MEC. DANIEL SPINHO CREA/SC 114337-1  
TÉC. MEC. GIOVANNI FALEIRO  
TÉC. ELETROTÉC. DIEGO GRONATTO

ENG. CIV. FÁBIO CORREA GASPARETTO  
CREA/SC 087202-5  
RESPONSÁVEL: BEO/LEPS

ENG. ELETROTÉC. SILVIO ANTONIO TESTON  
CREA/SC 084848-8  
RESPONSÁVEL: BEO/LEPS

LOCAL:  
ERECHIM-RS  
OBRA:  
CANTEIRO EXPERIMENTAL DE ARQUITETURA  
PROJETO:  
SPDA  
CONTEÚDO:  
VISTAS DA EDIFICAÇÃO  
VOLUMES PROTEGIDOS  
ENDEREÇO:  
ERS 135 - KM 72, 200

FASE:  
PROJETO EXECUTIVO  
REVISÃO Nº:  
RA0  
DATA:  
17/07/2023  
DESENHADO POR:  
Silvio Antonio Teston  
NOME DO ARQUIVO:  
CANTEIRO EXPERIMENTAL DE ARQUITETURA\_LEPS\_EF\_SPDA.DWG

ESCALA:  
1:125  
TAMANHO FOLHA:  
A1  
Nº PRANCHA:  
SPDA 03  
03



---

Emitido em 24/08/2023

**Projeto Nº DOC (51) PROJETO - SPDA - 3 PRANCHAS/2023 - DGCT (10.55.01.01)**

**(Nº do Documento: 35)**

**(Nº do Protocolo: NÃO PROTOCOLADO)**

*(Assinado digitalmente em 31/08/2023 14:52 )*

**MATHEUS TODESCATT**

SECRETARIO

SEO (10.55)

Matrícula: ###110#7

*(Assinado digitalmente em 31/08/2023 14:10 )*

**SILVIO ANTONIO TESTON**

ENGENHEIRO-AREA

DPCE (10.55.03)

Matrícula: ###624#5

Visualize o documento original em <https://sipac.uffs.edu.br/public/documentos/index.jsp> informando seu número: **35**, ano: **2023**, tipo: **Projeto**, data de emissão: **29/08/2023** e o código de verificação: **0775ffc24d**