

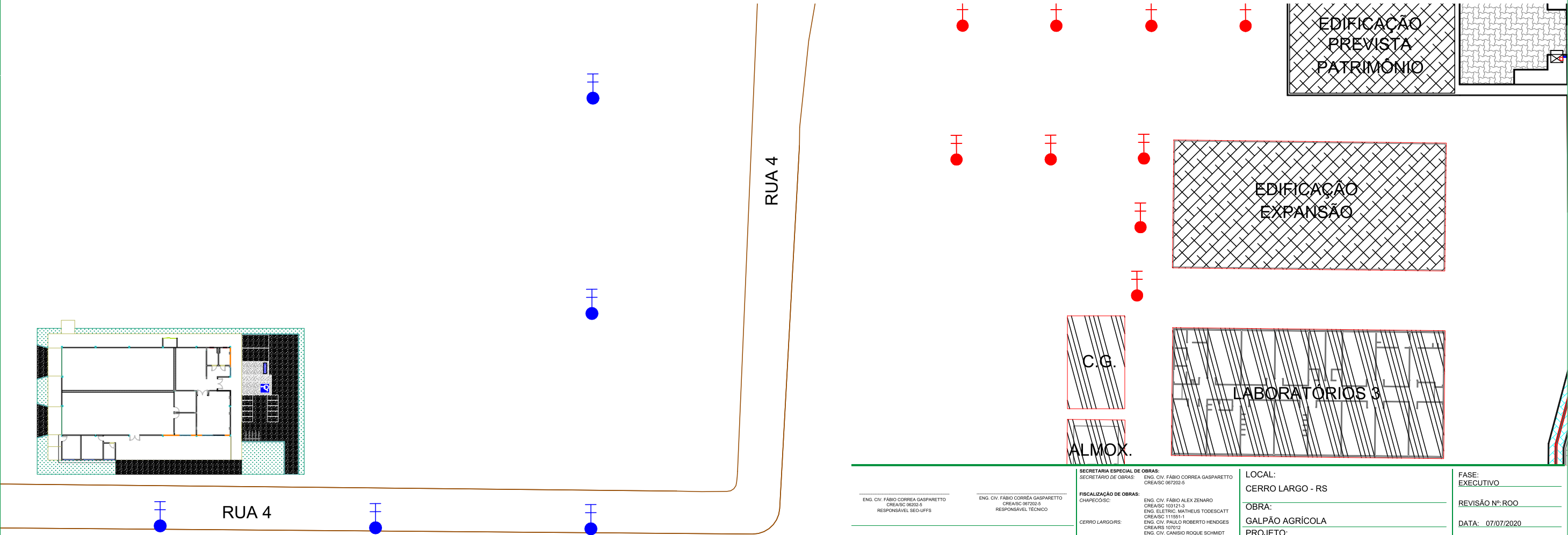

CAMPUS UNIVERSIDADE FEDERAL DA FRONTEIRA SUL
PLANTA DE SITUAÇÃO - GALPÃO AGRÍCOLA
ESCALA 1:2500



PLANTA LOCAÇÃO - GALPÃO AGRÍCOLA
ESCALA 1:750



UFFS

UNIVERSIDADE

FEDERAL DA

FRONTEIRA SUL

Secretaria Especial de Obras-SEO

ENG. CIV. FÁBIO CORRÊA GASPARETTO
CREA/SC 06032-5
RESPONSÁVEL SEO-UFFS

ENG. CIV. FÁBIO CORRÊA GASPARETTO
CREA/SC 06702-5
RESPONSÁVEL TÉCNICO

SECRETARIA ESPECIAL DE OBRAS:
SECRETÁRIO DE OBRAS: ENG. CIV. FÁBIO CORRÊA GASPARETTO
CREA/SC 06702-5

FISCALIZAÇÃO DE OBRAS:
CHAPECO/SC: ENG. CIV. FÁBIO ALEX ZENARO
CREA/SC 103121-3
ENG. ELETRIC. MATHEUS TODDESCHATT
CREA/SC 111051-1
ENG. CIV. PAULO ROBERTO HENDGES
CREA/RS 107012
ENG. CIV. DANISIO ROQUE SCHMIDT
CREA/RS 43769
ERECHIM/RS: ENG. CIV. JULIANA ANA CHIARELLO
CREA/RS 127686
LARANJEIRAS DO SUL/PR: ENG. CIV. FÁBIO ONETTA
CREA/PR 84187-0
REALIZA/PR: ENG. CIV. FABRÍCIO BALESTRIN
CREA/PR 127466

EQUIPE TÉCNICA SEO:
ARO. URB. ADRIANA FREITAS MIGOTT
CAUBR. A58226-9
ARO. URB. WELLINGTON TISCHER
CREA/SC 108826-8
ENG. CIV. RODRIGO EMMER
CREA/SC 094939-8
ENG. SANIT. ADEMIR TANCINI
CREA/SC 113590-2
ENG. MEC. DANIEL ESPINO
CREA/SC 114137-1
TÉC. MEC. GIOVANNI FÁVERO
TÉC. ELETROTÉC. DIEGO GNOATTO
A.T.J. LEANDRO PEREIRA

LOCAL:
CERRO LARGO - RS

OBRA:
GALPÃO AGRÍCOLA

PROJETO:
PREVENTIVO CONTRA INCÊNDIO

CONTEÚDO:
PLANTA DE SITUAÇÃO
PLANTA DE LOCAÇÃO

ENDEREÇO:
RUA JACOB REINALDO HAUPENTAL, N° 1.580

DESENHADO POR:
FÁBIO

NOME DO ARQUIVO:
GALPAO+AGRICOLA_UFFS_CL_PE_IE_SIN_EXT_SE.DWG

FASE:
EXECUTIVO

REVISÃO Nº: ROO

DATA: 07/07/2020

ESCALA: INDICADA

TAMANHO FOLHA: A3

Nº PRANCHA:
PPC 01 03

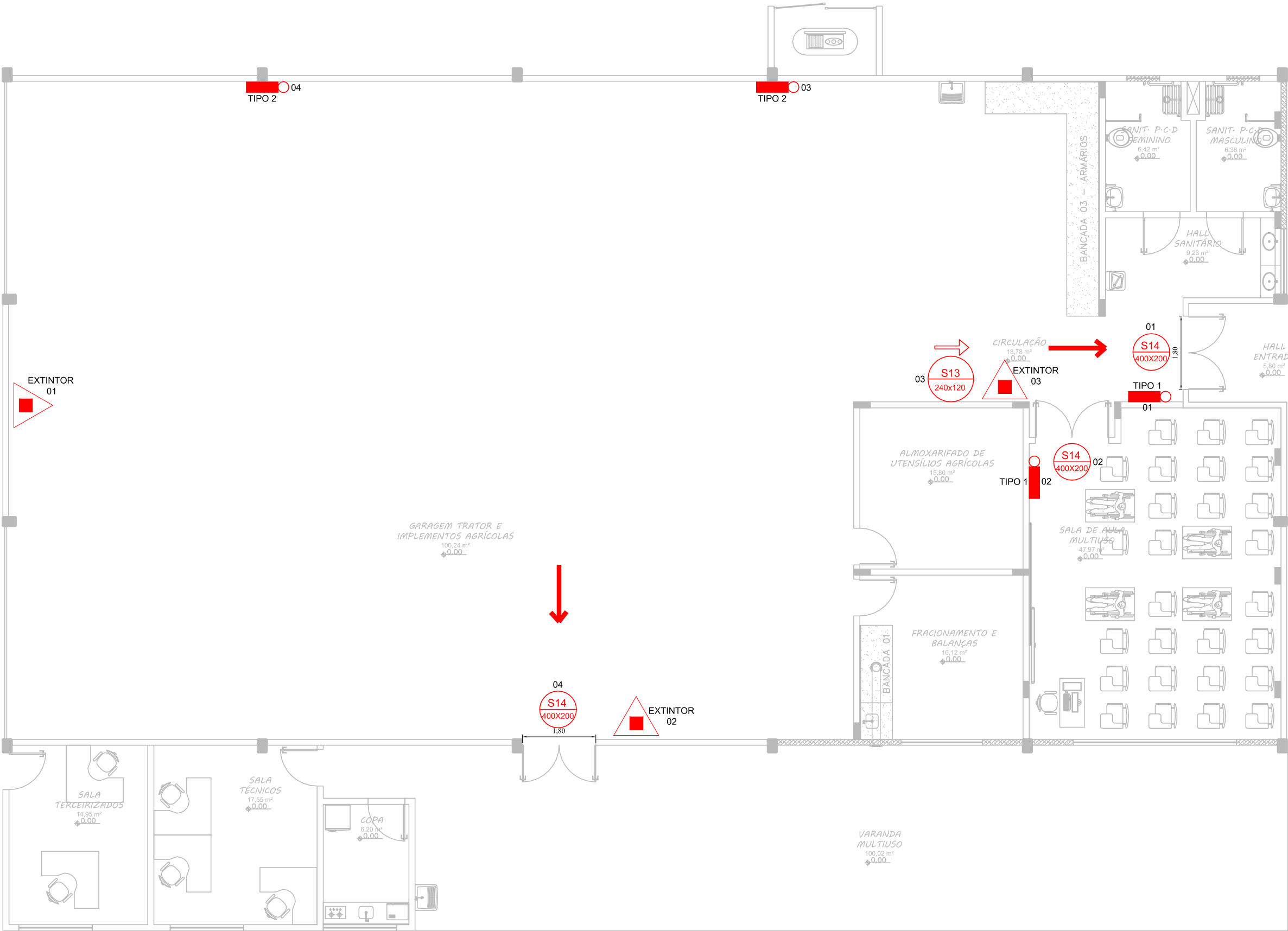

PLANTA BAIXA - PAVIMENTO TÉRREO
ESCALA: 1:100

LEGENDA

ROTA DE FUGA

EXTINTOR DE PÓ QUÍMICO, TIPO A, B, C - CAP. 4,5kg - 4-A-80-B-C

PLACA DE SINALIZAÇÃO INSTALADA ACIMA DA PORTA (H=2,20 M) - SAÍDA DE EMERGÊNCIA

PLACA DE SINALIZAÇÃO INDICAÇÃO DO SENTIDO (ESQUERDA OU DIREITA) DE UMA SAÍDA DE EMERGÊNCIA (H=1,80 M)

LUMINÁRIA BLOCO AUTÔNOMO 200 LÚMENS

LUMINÁRIA BLOCO AUTÔNOMO 2200 LÚMENS

ENG. CIV. FÁBIO CORRÊA GASPARETTO
CREA/SC 06022-5
RESPONSÁVEL SEO-UFFS

ENG. CIV. FÁBIO CORRÊA GASPARETTO
CREA/SC 06720-5
RESPONSÁVEL TÉCNICO

UFFS
UNIVERSIDADE
FEDERAL DA
FRONTEIRA SUL
Secretaria Especial de Obras-SEO

SECRETARIA ESPECIAL DE OBRAS:
SECRETÁRIO DE OBRAS: ENG. CIV. FÁBIO CORRÊA GASPARETTO
CREA/SC 06720-5

FISCALIZAÇÃO DE OBRAS:
CHAPECO/SC: ENG. CIV. FÁBIO ALEX ZENARO
CREA/SC 103121-3
ENG. ELETRIC. MATHEUS TODDESCHATT
CREA/SC 111051-1
ENG. CIV. PAULO ROBERTO HENDGES
CREA/RS 107012
ENG. CIV. DANISIO ROQUE SCHMIDT
CREA/RS 43769
ERECHIM/RS: ENG. CIV. JULIANA ANA CHIARELLO
CREA/RS 127698
LARANJEIRAS DO SUL/PR: ENG. CIV. FÁBIO ONETTA
CREA/PR 84181-D
REALIZA/PR: ENG. CIV. FABRÍCIO BALESTRIN
CREA/PR 127466

EQUIPE TÉCNICA SEO:
ARQ. URB. ADRIANA FREITAS MIGOTT
CAUBR. A41125-8
ARQ. URB. WELLINGTON TISCHER
CAUBR. A58226-9
ENG. CIV. RODRIGO EMMER
CREA/SC 108826-8
ENG. ELETRIC. SILVIO ANTONIO TESTON
CREA/SC 094939-8
ENG. SANIT. ADEMIR TANCINI
CREA/SC 113590-2
TÉC. MEC. GIOVANI FÁVERO
CREA/SC 114137-1
TÉC. ELETROTÉC. DIEGO GNOATTO
A.T.J. LEANDRO PEREIRA

LOCAL:
CERRO LARGO - RS

OBRA:
GALPÃO AGRÍCOLA

PROJETO:
PREVENTIVO CONTRA INCÊNDIO

CONTEÚDO:
PAVIMENTO TÉRREO
SISTEMAS PREVENTIVOS

ENDEREÇO:
RUA JACOB REINALDO HAUPHENTAL, N° 1.580

DESENHADO POR:
FÁBIO

NOME DO ARQUIVO:
GALPAO+AGRICOLA_UFFS_CL_PE_IE_SIN_EXT_SE.DWG

FASE:
EXECUTIVO

REVISÃO Nº: ROO

DATA: 07/07/2020

ESCALA: INDICADA

TAMANHO FOLHA: A3

Nº PRANCHA:
PPC 02 03

DET. EXTINTOR DE INCÊNDIO
ILUMINAÇÃO E SINALIZAÇÃO

Esc.:1/20

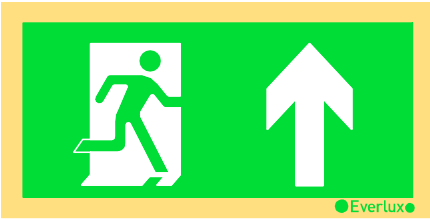
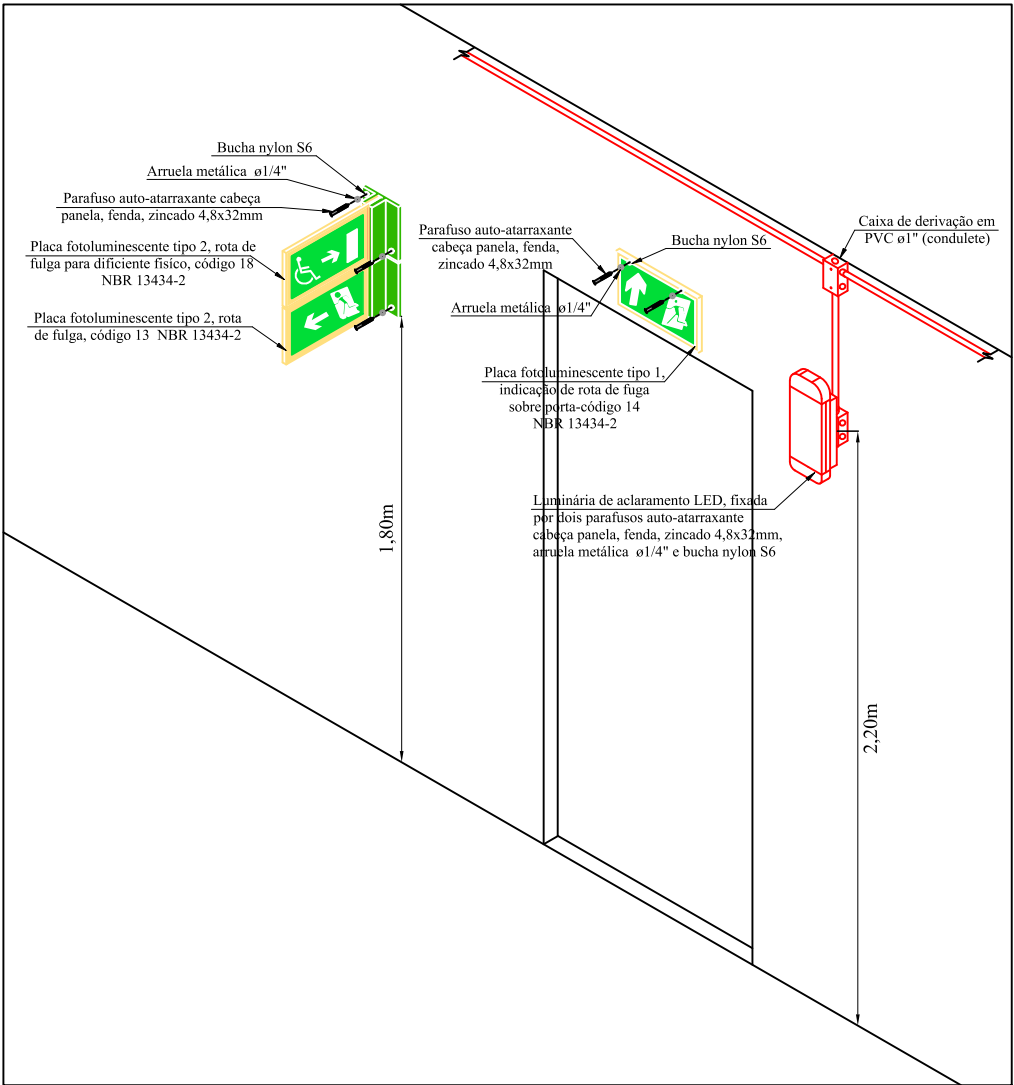
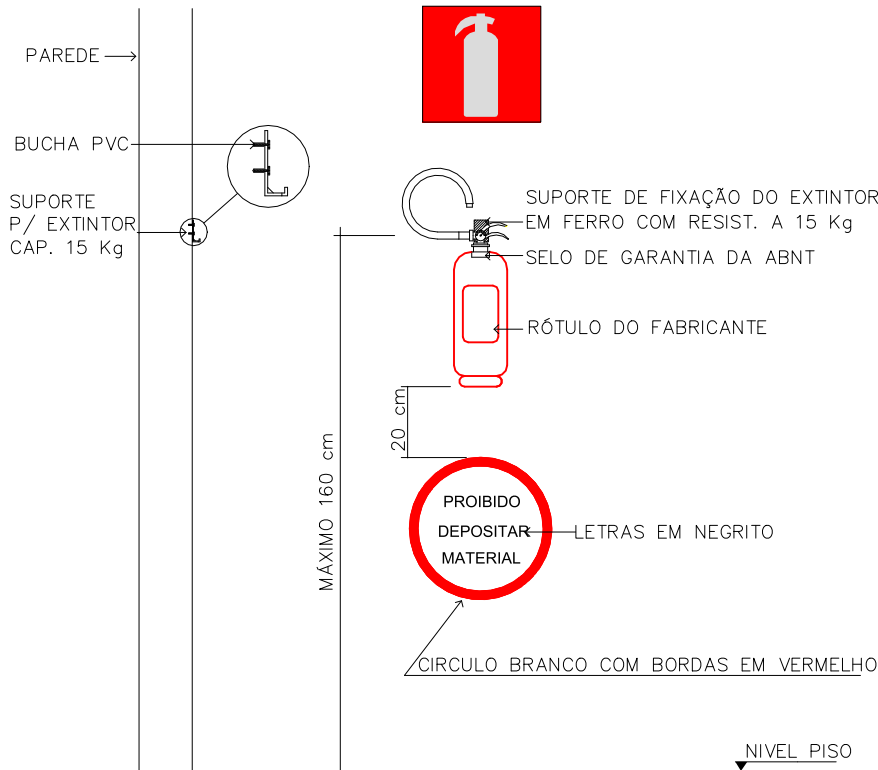

PLACA DE SINALIZAÇÃO INDICAÇÃO DE
UMA SAÍDA DE EMERGÊNCIA A SER AFIXADA
ACIMA DA PORTA PARA INDICAR O SEU
ACESSO - CÓDIGO 14 (NBR 13434-2:2004)

01

S/ ESCALA

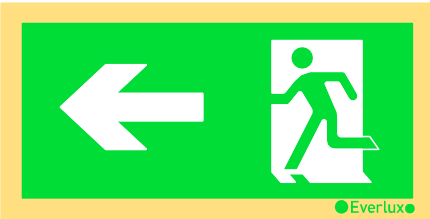

PLACA DE SINALIZAÇÃO INDICAÇÃO
DO SENTIDO (ESQUERDA OU DIREITA)
DE UMA SAÍDA DE EMERGÊNCIA -
CÓDIGO 13 (NBR 13434-2:2004)

02

S/ ESCALA

LEGENDA

- ROTA DE FUGA
- EXTINTOR DE PÓ QUÍMICO, TIPO A, B, C - CAP. 4,5kg - 4-A:80-B:C
- PLACA DE SINALIZAÇÃO INSTALADA ACIMA DA PORTA (H=2,20 M) - SAÍDA DE EMERGÊNCIA
- PLACA DE SINALIZAÇÃO INDICAÇÃO DO SENTIDO (ESQUERDA OU DIREITA) DE UMA SAÍDA DE EMERGÊNCIA (H=1,80 M)
- LUMINÁRIA BLOCO AUTÔNOMO 200 LÚMENS
- LUMINÁRIA BLOCO AUTÔNOMO 2200 LÚMENS

03 INSTALAÇÃO TÍPICA SISTEMA DE SINALIZAÇÃO E ACLARAMENTO

S/ ESCALA

NOTAS ILUMINAÇÃO DE EMERGÊNCIA

- 1 - O sistema de iluminação de emergência projetado é com luminárias autônomas;
- 2 - A autonomia mínima das luminárias deverá ser de 1h;
- 3 - As luminárias devem resistir ao fogo de 70 °C por no mínimo 1h;
- 4 - As baterias das luminárias devem ser seladas e livres de manutenção;
- 5 - As luminárias serão alimentadas pela rede AC em 220V para funcionamento do circuito de recarga das baterias, mas a tensão de alimentação das lâmpadas quando acionadas será de no máximo 12V;
- 6 - Os eletrodutos utilizados deverão ser do tipo antichama conforme NBR 15465;
- 7 - Foi previsto nível de iluminamento mínimo de 3 Lux para áreas planas e no mínimo 5 Lux para locais com desnível.

SECRETARIA ESPECIAL DE OBRAS: SECRETÁRIO DE OBRAS: ENG. CIV. FÁBIO CORRÊA GASPARETTO CHAVECÓSC: CREA/SC 087202-5		LOCAL: CERRO LARGO - RS		FASE: EXECUTIVO	
FISCALIZAÇÃO DE OBRAS: CHAPECÓSC: ENG. CIV. FÁBIO ALEX ZENARO CREA/SC 103121-3 ENG. ELETRIC. MATHEUS TODESCATT CREA/SC 111051-1 ENG. CIV. PAULO ROBERTO HENDGES CREA/RS 107012 ENG. CIV. DANISIO ROQUE SCHMIDT CREA/RS 43769 ERECHIM/RS: ENG. CIV. JULIANA ANA CHIARELLO CREA/RS 127698		OBRA: GALPÃO AGRÍCOLA		REVISÃO Nº: ROO	
CERRO LARGO/RS: ENG. CIV. DANISIO ROQUE SCHMIDT CREA/RS 43769		PROJETO: PREVENTIVO CONTRA INCÊNDIO		DATA: 07/07/2020	
ERECHIM/RS: ENG. CIV. FÁBIO ONETTA CREA/PR 84181-D		CONTEÚDO: DETALHES COMPLEMENTARES		ESCALA: INDICADA	
LARANJEIRAS DO SUL/PR: ENG. CIV. FÁBIO ONETTA CREA/PR 84181-D		ENDEREÇO: RUA JACOB REINALDO HAUPHENTAL, N° 1.580		TAMANHO FOLHA: A3	
REALIZA/PR: ENG. CIV. FÁBIO ONETTA CREA/PR 84181-D		DESENHADO POR: FÁBIO		N° PRANCHAS:	
EQUIPE TÉCNICA SEO: ARG. URB. ADRIANA FREITAS MIGOTT CAUBR. A58226-9 ARG. URB. WELLINGTON FISCHER CAUBR. A58226-9 ENG. CIV. RODRIGO EMMER CREA/SC 108826-8 ENG. ELETRIC. SILVIO ANTONIO TESTON CREA/SC 094939-8 ENG. SANIT. ADEMIR TANCINI CREA/SC 113590-2 TÉC. MEC. GIOVANNI FÁVERO TÉC. ELETROTÉC. DIEGO GNOATTO A.T.J. LEANDRO PEREIRA		NOME DO ARQUIVO: GALPAO+AGRICOLA_UFFS_CL_PE_IE_SIN_EXT_SE.DWG		PPC 03 03	



Emitido em 08/04/2022

Projeto Nº DOC (97) ITEM 3 - PROJETO PCI - 3 PRANCHAS/2022 - DGCT (10.55.01.01)

(Nº do Documento: 45)

(Nº do Protocolo: NÃO PROTOCOLADO)

(Assinado digitalmente em 12/04/2022 16:27)

MATHEUS TODESCATT

SECRETARIO - SUBSTITUTO

SEO (10.55)

Matrícula: ###110#7

Visualize o documento original em <https://sipac.uffs.edu.br/public/documentos/index.jsp> informando seu número: **45**
, ano: **2022**, tipo: **Projeto**, data de emissão: **11/04/2022** e o código de verificação: **03a797ad04**



Emitido em 07/07/2020

Projeto Nº DOC (46) PROJETO - PCI - 3 PRANCHAS/2020 - DGCT (10.55.01.01)
(Nº do Documento: 12)

(Nº do Protocolo: NÃO PROTOCOLADO)

(Assinado digitalmente em 25/10/2023 10:52)

DAIANE REGINA VALENTINI

SECRETARIO

SEO (10.55)

Matrícula: ###769#2

(Assinado digitalmente em 23/10/2023 09:14)

FABIO CORREA GASPARETTO

ENGENHEIRO-AREA

DPA (10.55.04)

Matrícula: ###152#0

Visualize o documento original em <https://sipac.uffs.edu.br/public/documentos/index.jsp> informando seu número: **12**
, ano: **2020**, tipo: **Projeto**, data de emissão: **20/10/2023** e o código de verificação: **7248e2e54e**